20.02 - 01.03.2020

NANTES - REZÉ - LA CHAPELLE-SUR-ERDRE

HIP OPSESSION DANSE 2020

REVUE DE PRESSE

FESTIVAL
HIP OPSESSION
DANSE

SOMMAIRE

PRESSE RÉGIONALE

OUEST FRANCE 5
Mercredi 8 janvier 2020 - «Inscriptions ouverte au batlle d'Hip Opsession»

OUEST FRANCE 6
Mercredi 19 février 2020 - « Nantes. Hip Opsession fait danser aux Dervallières »

OUEST FRANCE 7
Mercredi 19 janvier 2020 - « Hip Opsession fait danser aux Dervallières»

OUEST FRANCE 8
Dimanche 23 février 2020 - «Affrontements en série dans le cercle hip-hop»

PRESSE OCÉAN 9
Dimanche 23 février 2020 - « Au LU, les malvoyant vivent aux pas du hip hop. »

PRESSE OCÉAN 10
Dimanche 23 février 2020 - « Au LU, les malvoyant vivent aux pas du hip hop. »

OUEST FRANCE 11
Jeudi 20 février 2020 - « Danse hip hop à Nantes, c'est parti pour 10 jours ! »

OUEST FRANCE 12
Samed 22 février 2020 - « Avec The Rookies, on choisit le champion »

OUEST FRANCE 13
Mardi 25 février 2020 - « Où vont les amateurs de hip hop ? »

OUEST FRANCE 14
Samedi 29 février 2020 - « Tous le monde see met au hip-hop »

OUEST FRANCE 15
Dimanche 1er mars 2020 - « Du hip-hop pour les petits »

PRESSE CULTURELLE

HAUT PARLEUR 17
Mercredi 29 janvier 2020 - "Dans le cadre du Festival Hip Opsession"

WIK 18
N°290 - Janvier/février 2020 - "Hip Opsession danse à tous les étages "

LEMON MAG 19
N°76 - Février 2020 - "Ça va bouger à Nantes ! "

GRABUGE 20
N°38 - Février 2020 - "Festival Hip Opsession. The new popp "

PRESSE INSTITUTIONNELLE

NANTESMÉTROPOLE.FR 22
Lundi 17 février 2020 - N°81 "Construisons notre avenir ensemble"

WEB GÉNÉRALISTE

NANTES TOURISME 24
Mercredi 1 janvier 2020 - "FESTIVAL HIP OPSESSION"

OUESTFRANCE.FR 25
Mercredi 8 janvier 2020 - "Hip Opsession, du 20 février au 1er mars"

LE VOYAGE A NANTES 26
Vendredi 10 janvier 2020 - "HIP OPSESSION, DIVERS LIEUX ET SALLES DE SPECTACLES DE L'AGGLOMÉRATION NANTAISE"

FRANCE3-REGIONS.FR 27
Mercredi 8 janvier 2020 - "Inscription ouverte au battle d'Hip Opsession"

SOURDS.NET 28
Mercredi 22 janvier 2020 - "20 Février au 1er Mars : FESTIVAL HIP OPSESSION à Nantes"

FRANCE3-REGIONS.FR 29
Jeudi 6 février 2020 - "Lille : elle interprète en langue des signes une chanson de Christophe Maé, sa vidéo fait un carton sur Facebook"

OUESTFRANCE.FR 30
Jeudi 6 février 2020 - "Hip Opsession à Nantes. On prend ses places pour la battle !"

METROPOLE.NANTES.FR 31
Lundi 10 février 2020 - "Hip Opsession en quatre pas de danse"

TCAP-LOISIRS.INFO 32
Lundi 10 février 2020 - "Hip Opsession : Programme accessible"

FRANCE3-REGIONS.FR 33
Mardi 11 février 2020 - "Hip Opsession Danse 2020 à Nantes : ils ont partagé la scène du groupe de K-pop coréen BTS, rencontre avec The Rookies"

OUESTFRANCE.FR 34
Vendredi 14 février 2020 - "Nantes. Le festival Hip Opsession donne carte blanche aux Rookies"

CITIZEN KID 35
Vendredi 14 février 2020 - " Festival Hip Opsession 2020 ça parle de quoi ?"

GROUPE-REALITES.COM 36
Mardi 17 février 2020 - "REALITES PAYS DE LA LOIRE PARTENAIRE MAJEUR DU FESTIVAL HIP OPSESSION À NANTES"

LE P'TIT RENNAIS 37
Mercredi 19 février 2020 - "Le Festival HIP OPSESSION DANSE revient du 20 Février au 1er Mars !"

OUEST-FRANCE.FR 38
Mercredi 19 février 2020 - «Loire-Atlantique. Douze idées de sorties au top pour occuper les enfants pendant les vacances »

OUEST-FRANCE.FR 39
Mercredi 19 février 2020 - « Nantes. Place à la danse au festival Hip Opsession »

OUEST-FRANCE.FR 40
Jeudi 20 février 2020 - «HIP OPSESSION. Danse hip hop à Nantes, ça commence ce jeudi soir »

FRANCE3-REGIONS.FR 41
Jeudi 20 février 2020 - "Hip Opsession Danse 2020 : rencontre avec un activiste hip hop, le Nantais Yliès Zougguari"

FRANCE3-REGIONS.FR 42
Vendredi 21 février 2020 - "Nantes : petit lexique pour suivre le Battle du festival Hip Opsession 2020"

FRANCE3-REGIONS.FR 43
Samedi 22 février 2020 - "REPLAY. Retrouvez les 2 soirées de Battle du festival Hip Opsession 2020 de Nantes"

OUESTFRANCE.FR 44
Samedi 22 février 2020 - "Nantes. Affrontements en série dans le cercle hip-hop"

OUESTFRANCE.FR 45
Lundi 24 février 2020 - "Photos et Vidéos. Nantes : regard l'édition 2020 d'Hip Opsession"

SOMMAIRE

FRANCE3-RÉGIONS.FR 46
Lundi 24 février 2020 - "Hip-Hop à Nantes : succès pour le collectif The Rookies aux Dervallières"

METROPOLE.NANTES.FR 47
Lundi 24 février 2020 - " Les Dervallières dans le groove d'Hip Opsession 2020 "

OUEST-FRANCE.FR 48
Mercredi 26 février 2020 - " La Chapelle-sur-Erdre. Du hip-hop avec la compagnie Pyramid "

OUEST-FRANCE.FR 49
Jeudi 27 février 2020 - " La Chapelle-sur-Erdre. Hip Opsession pour la famille avec Ballet Bar "

WEB CULTUREL

BIG CITY LIFE 51
Vendredi 17 janvier 2020 - "HIP OPSESSION DANSE 2020 : LE RENDEZ-VOUS DES FANS DE HIP HOP !"

LE BONBON 52
Mardi 21 janvier 2020 - "Hip Opsession Danse : le nouveau rendez-vous du festival se dévoile"

LE KIOSQUE NANTAIS 53
Vendredi 31 janvier 2020 - " Du Hip Hop pour tous ! "

GRABUGE 54
Samedi 01 janvier 2020 - " Du Hip Hop pour tous ! "

TRAVEL TOP6 55
Samedi 01 janvier 2020 - " France > Nantes > Événements > Hip Opsession 2020 "

LEBONBON.FR 56
Vendredi 7 février 2020 - "Hip Opsession Danse : 6 rendez-vous à ne pas manquer"

LE MOUV' 57
Mardi 11 février 2020 - "Gagne tes places pour le festival HIP OPSESSION Danse à Nantes !"

BIG CITY LIFE 58
Jeudi 13 février 2020 - "This is Hip Opsession – Festival Hip Opsession Danse D3 (Le) Nantes"

LEMON MAG 59
Vendredi 14 février 2020 - "HIP OPSESSION : ÇA VA BOUGER À NANTES !"

SOURDOREILLE 60
Lundi 17 février 2020 - " FESTIVAL HIP OPSESSION DANSE : MOINS DE BLABLA, PLUS DE DANSE HIP HOP "

FRAGIL 61
Mercredi 19 février 2020 - " L'obsédante Opsession – ou pourquoi venir à un battle de danse hip-hop "

RADIO

PRUN' 63
14 février 2020 - "CURIOCITÉ : Hip Opsession Danse"

NRJ NANTES 64
17 février 2020 - "NRJNEWS : Hip Opsession Danse"

RADIO CAMPUS ANGERS 65
17 février 2020 - "Au cœur d'actions solidaires et culturelles"

MOUV' 66
Jeudi 20 Février 2020 - "Mouv' Actu du mercredi 19 février 2020"

FRANCE BLEU LOIRE ATLANTIQUE 67
Vendredi 21 Février 2020 - "le festival Hip Opsession Danse 2020 jusqu'au dimanche premier mars"

TÉLÉVISION

TÉLÉNANTES 69
Lundi 24 février 2020 - "Jardin extraordinaire : l'escalier de la falaise en cours d'installation; Hip Opsession : un week-end de battle; La vie à bord du Navibus"

PICK UP PRODUCTION
PRÉSENTE

FESTIVAL
HIP OPSESSION
DANSE

PRESSE RÉGIONALE

OUEST FRANCE

Mercredi 8 janvier 2020 - «Inscriptions ouverte au batlle d'Hip Opsession»

Inscriptions ouvertes au battle d'Hip Opsession

PHOTO : ARCHIVES THOMAS BRÉGARDIS

Le festival Hip Opsession a ouvert les inscriptions pour son battle, une compétition de danse hip-hop très attendue. Chaque année, des équipes venues de France, de Russie ou des États-Unis font le déplacement. Pour participer, il faut être une équipe, un *crew* de trois personnes, et envoyer des vidéos de démonstration. Le Battle Opsession se déroulera vendredi 21 et samedi 22 février, au Lieu unique, à Nantes. Les inscriptions sont ouvertes depuis hier et jusqu'au 7 février, sur www.hipopsession.com. Les trente-deux équipes sélectionnées s'affronteront lors d'éliminatoires. Seules quatre d'entre elles s'ouvriront les portes de la finale. Elles y défieront quatre autres équipes, invitées par les organisateurs du festival. L'annonce des équipes retenues se fera le 12 février.

Hip Opsession, du 20 février au 1er mars

Deux cents danseurs de la planète invités au festival Hip Opsession : ça va guincher dans la place ! Les battles rassemblent la crème de la danse hip-hop au sein d'un Lieu unique transformé en arène. Qualifications et finales, vendredi 21 et samedi 22 février, en solo ou par équipe, au sein des catégories popping, locking, house, etc. (à partir de 8 €).

OUEST FRANCE

Mercredi 19 février 2020 - « Nantes. Hip Opsession fait danser aux Dervallières »

2. Danser le hip-hop avec des pros

FESTIVAL HIP HOP "HIP OPSESSION" AU LIEU UNIQUE À NANTES. | ARCHIVES

Jeudi 20 février à 21 heures au Lieu unique démarre le festival Hip Opssession 100 % danse. Pour l'inauguration, à moins de 24 heures des battles, l'entrée est libre et gratuite. Hip Opsession transforme le bar en espace training des festivaliers. Le tout mis en scène et en musique par l'association Tismé, Vicelow, Philémon qui formeront pour l'occasion un trio live et des DJ's, le Canadien Walla P et le Nantais J. Moses.

Dimanche 1er mars, pour la clôture du festival également POL'n organise dans ses locaux une Boum Bap de 15 h à 19 h. Julie Ollivier, Jay B et Chilly Jay proposeront ainsi une journée dédiée aux petits et à leurs parents, pour découvrir ensemble la culture hip-hop et en particulier la danse, ses codes, ses modes d'expression, ses valeurs. En famille à partir de 3 ans. Entrée libre.

OUEST FRANCE

Mercredi 19 janvier 2020 - « Hip Opsession fait danser aux Dervallières»

Hip Opsession fait danser aux Dervallières

A l'occasion du festival, le collectif nantais les Rookies embarquera tous ceux que le veulent dans la danse hip hop.

Le collectif nantais de danse Les Rookies animera la rencontre de danse dimanche aux Dervallières. | PHOTO : DR

Le festival Hip Opsession invite le public à « **découvrir et pratiquer la danse hip hop sous ses expressions les plus diverses, du 20 février au 1er mars,** explique Berfin Topal, assistante à Pick-up production, l'association nantaise qui pilote le festival. **L'association travaille avec des acteurs du territoire, pour favoriser la diversité sociale et culturelle, et construire des espaces solidaires et ouverts.** » Une journée de spectacle a dont été programmée à la maison de quartier des Dervallières. « **Cette initiative répond également à notre projet social et culturel. Elle entre parfaitement dans le programme nantais que nous proposons aux habitants et à nos usagers** », assure Hugues Menet, directeur adjoint de la maison de quartier.

De la danse uniquement

Les années précédentes, le festival présentait toutes les disciplines du hip hop, dont le graf, la danse, le rap, le beat box. « **Cette année, il y aura uniquement de la danse en février, puis de la musique en octobre** », annonce Berfin Topal. Aux Dervallières, la salle de spectacle accueillera les Rookies. « **Ce collectif, mené par Philemon, est devenu l'un des acteurs incontournables de l'ouest de la France** ». Il aura « **carte blanche** » pour organiser ses activités sur un thème intitulé « **Knock-out tournaminet** ».

Ce programme se déclinera en trois parties. « **D'abord une battle avec seize danseurs déjà sélectionnés ; puis un showcase qui fera danser, tour à tour, une vingtaine de personnes, pendant cinq minutes chacune ; enfin une jam session qui invitera le public à se produire sur scène** », détaille Berfin Topal.

Dimanche 23 février, de 14 h à 19 h, à la maison de quartier des Dervallières, 5 rue Auguste-Renoir. Entrée libre et gratuite. Tél. 02 40 46 02 17. www.hipopsession.com

OUEST FRANCE

Dimanche 23 février 2020 - «Affrontements en série dans le cercle hip-hop»

Affrontements en série dans le cercle hip-hop

En trio, en solo ou entre garçons et filles, les danseurs ont combattu pacifiquement, sur le mode impro, samedi, au Lieu unique. Instants de grâce et d'énergie pure. Et le festival n'est pas fini.

Ce soir, les lauréats disputeront la finale. La battle opsession, qui voit s'affronter au cours du festival éponyme des danseurs de haut niveau du monde entier, serait donc une vraie compétition ?

Nuance, temporise d'entrée de jeu Jérémy Tourneur, membre de Pick up production, l'organisateur d'évènement : dans le monde du hip-hop, la rivalité est à dominante positive. **« Complice, même. Les danseurs portent les mêmes valeurs de partage, d'échange et de transmission. »**

Public inflammable

Et c'est vrai que dans le cercle de lumière qui dessine la piste, sur le sol du Lieu unique, en ce samedi après-midi de février, les six combattants ont le sourire viral et l'énergie contagieuse. Catégorie trio contre trio. Tête, épaule, coude, genou effleurent le béton ciré, partent en toupie, ou jaillissent en ressort. Chacun son style, son impro. Et de la chaleur pour tous.

Avant le feu d'artifice du soir, qui attirera dans son cercle la crème de l'édition 2020, les danseurs de partout (Russie, Allemagne, Kazakhstan, Amérique, et même France...) se produiront en solo ou en Bonnie and Clyde (garçons et filles ensemble). Au jury de les départager, aux DJ de lancer les sons. Aux maîtres de cérémonie d'ambiancer le public inflammable.

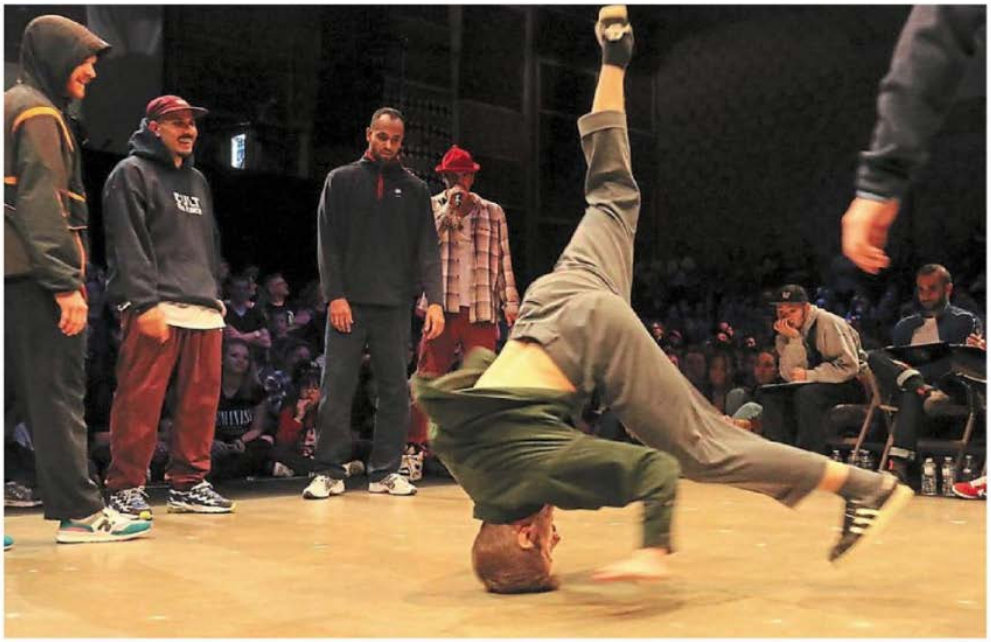

Battle en impro à trois contre trois, samedi après-midi, pendant le festival Hip opsession, au Lieu unique, à Nantes.

| Photo : Ouest-France

Hip opsession se poursuit jusqu'au dimanche 1er mars. Programmation à retrouver sur hipopsession.com/programmation/

Agnès CLERMONT.

1 Battle de danse afro à Nantes

| Photo : The Rookies

Dans le cadre du festival nantais Hip Opsession, le collectif de danseurs nantais The Rookies organise un battle d'un nouveau genre : le Knock out tournament. Un battle un contre un de danse afro ou c'est le public qui désigne le vainqueur.

De 14 h à 19 h, à la maison de quartier des Dervallières, 5, rue Auguste-Renoir, à Nantes, entrée libre.

PRESSE OCÉAN

Dimanche 23 février 2020 - « Au LU, les malvoyant vivent aux pas du hip hop. »

Grande métropole

Au LU, les malvoyants

DANSE. Mal et non-voyants se sont formés hier aux pas du hip-hop, avant d'assister à la phase finale des battle du 16e Hip Opsession, qui se poursuit jusqu'au 1er mars.

Dans la pénombre, B Boys et B Girls allaient disputer samedi soir les phases finales des battle du seizième Hip Opsession. Dansant à quelques mètres d'un public de 2000 personnes, dans la chaleur moite du Lieu unique, admirés, applaudis, filmés. Et pour cause, le festival nantais en est un fameux en Europe.

« On fait les pas, on se rend mieux compte de ce qu'est le hip-hop »

Plus tôt samedi, dans une salle à part, des stagiaires mal ou non-voyants s'initient aux pas de danse qui font la base du hip-hop. Jeans et baskets, t-shirt blanc et casquette, Gwenaëlle Egron évoque les règles du hip-hop, définit les mouvements, explique le déroulement des battles du soir, confrontations entre danseurs où le style et la précision font la différence. *« La seule règle, c'est aucun contact physique »*, fait-elle.

Guillaume David, l'un des organisateurs du festival, résume : *« On distingue le un contre un en top rock, debout, le trois contre trois en breaking, donc au sol, et le deux contre deux en Bonnie and Clyde, donc mixte, en break, au sol. »*

Gwenaëlle Egron le sait, face aux personnes non ou malvoyantes, elle doit être *« vigilante dans l'explication, penser à tout décrire, et veiller à ce qu'on soit tous égaux. »* Ce qu'elle explique, des bénévoles et des accompagnateurs le reproduisent, pas à pas.

Sept mal et non-voyants se forment à l'audiodescription des battle du festival de danse hip-hop de Nantes. Photo PO-Olivier Lanrivain

C'est la reprise. *« Faisons le deuxième pas, on commence par le pied droit, qu'on met devant le pied gauche »*, décrit-elle. Les sept stagiaires de tous âges, venus de la métropole nantaise, se lancent. *« Même chose avec l'autre pied »*, dit-elle. Tous s'exécutent. *« Super ! Maintenant qu'on a les pieds, on va ajouter les bras. Attention, les pieds ne sont pas collés, mais au-dessus de vos hanches. Et les mains vers le bas. »* Pieds et bras s'activent. *« Allez Alice, c'est bien »*, encourage Gwenaëlle. *« Super Christine, comme ça ! »* La danse progresse joyeusement. *« Maintenant, même chose en écoutant la musique. On y met le flow, le style. »*

Intérioriser la danse

« Ce soir, avec les battles, il y aura deux personnes pour l'audiodescription : une par crew pour la confrontation », prévient-elle. *« Les audiodescripteurs ne vont pas s'appuyer sur la technique, ils décriront des figures, diront que les mouvements sont plutôt souples, amples ou saccadés, de façon subjective. »*

Anthony, des Sorinières, commente : *« J'ai déjà assisté aux battles avec audiodescriptions organisées par Pick-Up Production. Le hip-hop, on en entend parler, et là, on nous le décrit. Mais aujourd'hui, c'est super, on fait les pas, on se rend mieux compte de ce que c'est, on intériorise. »*

Cécé, 17 ans, venu des quartiers nord avec l'association Eclectic Léo Lagrange, guide Anthony. Tous deux suivent à la lettre les conseils de Gwenaëlle. Avec Cécé, Liza en accompagne quelques autres, issus comme lui de Nantes Nord : *« Les jeunes restent quatre jours et sont rétribués 200 € pour réaliser des projets personnels. »*

La séance reprend. Cécé et Anthony, côte à côte. Prêts pour la battle du soir.

Frédéric Testu

PRESSE OCÉAN

Dimanche 23 février 2020 - « Au LU, les malvoyant vivent aux pas du hip hop. »

vivent aux pas du hip-hop

Ils sont 215 candidats à avoir participé à cette seizième édition d'Hip Opsession. 22 nationalités étaient représentées, dont la France. Photo Olivier Lanivain

Carte blanche aux Nantais The Rookies aujourd'hui

The Rookies est un groupe de street dance qui existe depuis huit ans. Le groupe est composé de onze danseurs, pratiquement tous d'origine nantaise.

Grâce à une formation à la compétition de danse urbaine, les Nantais ont décroché pas mal de titres et une certaine notoriété. Ils sont double champions d'Europe et champion du monde de street dance.

Le groupe a également participé à des nombreuses émissions de télévision notamment *La France a un incroyable talent* sur M6, deux fois, dont la dernière en novembre dernier. Le groupe a également participé à la tournée d'un groupe de K-pop, BTS, il est monté deux fois sur la scène de Wembley avec lui, et deux fois au Stade de France.

The Rookies sur la scène de l'émission La France a un incroyable talent Capture d'écran Facebook LFAUIT

Les Rookies ont également dansé à la Beaujoire en ouverture du match Nantes-PSG mardi 4 février dernier.

Une série de battles pour huit danseurs

À l'occasion du festival Hip Opssession qui se déroule du jusqu'au 1er mars, Pick Up Production donne carte blanche aux Nantais, The Rookies, ce dimanche 23 février à la maison de quartier des Dervallières pour un Knock Out Tournament.

Concept développé par The Rookies depuis de nombreuses années, le Knock Out est une battle 1 contre 1 où le public désigne son vainqueur. Pour l'occasion, huit danseurs et danseuses sont invités pour représenter la catégorie « Afro ». C'est le public qui désigne le ou la gagnante.

Julie Charrier-Jégo

OUEST FRANCE

Jeudi 20 février 2020 - « Danse hip hop à Nantes, c'est parti pour 10 jours ! »

Danse hip hop à Nantes, c'est parti pour dix jours !

L'édition 100 % danse du festival Hip Opsession débute ce jeudi. Avec des battles, jam, DJ sets et spectacles au Lieu unique et à la Maison de quartier des Dervallières. Et des spectacles.

En 2020, le festival Hip Opsession lance un nouveau format : un festival consacré 100 % à la danse, qui démarre, ce jeudi. Et un volet axé sur la musique, à l'automne. Les battles, moment fort du festival danse auquel participent 215 danseurs de la région et du bout du monde, affichent complet, vendredi et samedi. Mais Hip Opsession a plus d'une corde à son arc : il n'y a pas une mais des danses hip hop, **« plurielles et en perpétuelle évolution »**, selon Johan Mabit, de Pick Up Production, l'association organisatrice du festival. D'ici dimanche 1er mars, à Nantes, il y en a pour tous les goûts !

Pour entrer dans la danse

La soirée d'ouverture de Hip Opsession, c'est ce jeudi, à partir de 21 h, au Lieu unique. Le bar devient lieu de rencontre de tous ceux qui veulent expérimenter le hip hop. Avec une mise en scène et en musique de Tismé, Vicelow et Philémon. Et les DJ Walla P (Canadien) et J. Moses (Nantais).

Ce jeudi, de 21 h à 1 h 30, au bar du Lieu unique, 2, rue de la Biscuiterie, entrée libre.

Pour élire le champion de battle afro

Nouveauté cette année, Hip Opsession a proposé une carte blanche au collectif The Rookies. Les Nantais, champions du monde et d'Europe de street dance, qui voyagent partout dans le monde pour leurs tournées, proposent une battle afro, le Knock out tournament. Ils ont sélectionné les danseurs qui participent. Mais c'est le public qui choisit les gagnants, en votant !

Dimanche 23 février, de 14 h à 19 h, à la maison de quartier des Dervallières, 5, rue Auguste-Renoir. Entrée libre.

Pour s'initier aux danses hip hop

Top rock, house, Bboying, funky styles... on peut s'essayer à différentes danses hip hop, entre lundi 24 et jeudi 27 février, au Centre chorégraphique national de Nantes. Chaque journée de formation de danseurs professionnels menée par le collectif rennais FAIR-E est suivie d'une jam libre et ouverte à tous, de 18 h à 20 h.

De lundi 24 au mercredi 26 février, de 18 h à 20 h, et **jeudi 27 février,** de 19 h à 21 h, au Centre chorégraphique national, 23, rue Noire. Inscriptions au 02 40 93 30 97. Gratuit.

Le danseur Ylies et le DJ Silence Jules, s'associent pour proposer *Posse*, un format pour lequel ils mixent initiations aux danses house et waacking puis une session sur des sons deep, afro, garage...

Samedi 29 février, de 18 h à 23 h, au D3, 1, boulevard Jean-Moulin. Entrée libre.

Pour danser en famille

La Boum Bap, c'est le dernier jour de Hip Opsession. Et aussi celui à partager en famille. Julie Ollivier, Jay B et Chilly Jay proposent une journée dédiée aux enfants et à leurs parents pour découvrir les codes, les modes d'expression et les valeurs de la danse hip hop. Atelier d'éveil pour les 3-6 ans, goûter en famille, spectacle, moment de danse ouvert à tous...

Dimanche 1er mars, de 15 h à 19 h à Pol'n, 11, rue des Olivettes. Prix libre. Atelier d'éveil sur inscription : berfin@pickup-prod.com

Des initiations au hip hop ouvertes à tous, du 24 au 27 février, au Centre chorégraphique national de Nantes, avec le collectif FAIR-E. | Photo : Richard Loumet

Pour le spectacle

Hip Opsession, c'est aussi l'occasion de découvrir les créations d'artistes en scène. Certains spectacles sont complets, mais il reste des places pour *Ballet Bar* : cinq virtuoses hip hop autour d'un comptoir dans un univers proche des clubs de jazz new-yorkais, par la compagnie Pyramid.

Vendredi 28 février, à 20 h 30, à Capellia, Chemin de Roche-Blanche, à La Chapelle-sur-Erdre. Tarifs de 9 € à 15 €.

On peut aussi aller voir *Sirocco*, du musicien Hubert Dupont, qui invite sur scène le danseur Smail Kanoute, le saxophoniste Christophe Monniot et Théo Fischer et son électronique live.

Vendredi 28 février, à 21 h au Pannonica, 9, rue Basse-Porte. Tarifs de 5 à 16 €.

Anne AUGIÉ.

OUEST FRANCE

Samed 22 février 2020 - « Avec The Rookies, on choisit le champion »

Avec The Rookies, on choisit le champion

Pour le festival Hip Opsession, le collectif nantais de street dance The Rookies organise un battle d'un nouveau genre : le Knock out tournament. Dimanche, c'est le public qui désigne les gagnants.

Ils se considèrent comme « **une famille** ». Depuis la création de leur groupe de street dance, il y a (déjà) huit ans, The Rookies ont grandi ensemble. À Nantes et ailleurs, ces onze danseurs venus de Bottière, Malakoff, Dalby, Commerce ou des quartiers nord ont travaillé leur style. Peaufiné leurs chorégraphies. Élargi leurs influences : hip hop, electronic, afro, house, street-jazz, popping... Et travaillé, encore et toujours, plusieurs heures par jour. « **On s'appelle *The Rookies* – les débutants, les bleus – parce qu'on a toujours envie d'apprendre, dans divers domaines** », précise Tony Zaolo, l'un des membres du collectif. « **On fait beaucoup de choses nous-mêmes,** complète Huaskar Alcón. **On s'essaie à la production, Cindy imagine les vêtements, Tony cuisine...** »

Huascar Alcón, Cindy Hurt et Tony Zaolo, trois des membres du collectif nantais The Rookies. | Photo : OUEST FRANCE

« Danser, s'amuser et partager »

Le riche CV des Nantais, soudés comme à leurs débuts autour de Philemon, chorégraphe et manager, n'a pas assouvi cette curiosité. Champions du monde de street dance en 2016, doubles champions d'Europe en 2014 et 2016, ils sont régulièrement en tournée internationale avec World of dance. Accompagnent le groupe phénomène de K-pop coréen BTS dans les stades. Participent à l'émission de télé *La France a un incroyable talent*, où ils ont été demi-finalistes à l'automne dernier. Ou organisent leurs propres tournées, comme récemment en Bolivie, d'où vient Huaskar. « **Nous avons pour projet d'aller danser dans le pays d'origine de chacun des membres : avec Tony en Centrafrique ou avec Tanisha au Cameroun.** »

Les membres de The Rookies sont aussi très souvent à Nantes, leur port d'attache. La ville où plusieurs d'entre eux enseignent la danse. Habitués du festival Hip Opsession, qui dure jusqu'au 1er mars dans la ville, ils avaient cette année carte blanche pour imaginer un nouvel événement. C'est le Knock Out tournament, un concept développé par le collectif, qui aura lieu dimanche à la maison de quartier des Dervallières : une battle 1 contre 1 de danse afro où le public désigne son vainqueur. « **On a invité huit danseurs et danseuses,** explique Tony. **Mais c'est le public qui choisit le ou la gagnante en votant. On voulait éviter le côté rivalité qu'il y a parfois dans les battles hip hop. Là, c'est de l'amusement, du plaisir spontané, du partage.** »

En marge du Knock Out, The Rookies invitent aussi plusieurs danseurs confirmés pour des *showcases* surprises. Et pour terminer la journée dans la pure tradition des rassemblements autour de la danse, une jam session, pour laquelle le dancefloor est ouvert à tous, sera animée par Dj Sylar. Sur des sons afro, house, hip hop...

Anne AUGIÉ.

Dimanche 23 février, de 14 h à 19 h, Knock Out tournament, à la maison de quartier des Dervallières, 5, rue Auguste-Renoir. Entrée libre.

Hip Opsession, ce sont aussi des initiations pour tous, des DJ sets, des spectacles... jusqu'au 1er mars, dans différents lieux nantais. Plus d'infos : www.hipopsession.com.

OUEST FRANCE

Mardi 25 février 2020 - « Où vont les amateurs de hip hop ? »

Où vont les amateurs de hip-hop ?

Les métalleux ou fans d'électro ont leur QG à Nantes. Le hip-hop, lui, infuse et se diffuse dans plusieurs lieux de la ville, de l'enceinte qui braille au skate parc au festival Hip Opsession (jusqu'au 1er mars).

Un bar restaurant Hellfest va ouvrir ses portes à Nantes, en 2020. De quoi ravir le public métal nantais, en quête d'un lieu où l'ambiance, la déco et la musique évoquent la douce mélodie d'une stratocaster bien accordée. Sur la multitude de salles de spectacle et de bars à thèmes à Nantes, il y en a pour tous les goûts. Mais pas un lieu n'est dédié uniquement aux amateurs de hip-hop.

À Lille, la municipalité a créé un temple de la culture urbaine avec le Flow, un lieu de concerts, graff, mix, expos et conférences autour du hip-hop. À Paris, même schéma avec La Place, un centre culturel hip-hop implanté aux Halles, en plein cœur de ville.

À Nantes ? « **Il n'y a pas de lieu identifié** », explique Guillaume David, de Pick up production, l'association qui organise le festival de musique, danse et arts visuels Hip Opsession, depuis 2005.

Break dance, concerts, atelier de graff ou de beatbox, le hip-hop revêt toutes ses formes au Hip Opsession. (Photo : DR/Quick)

Un public dans l'attente ?

Les mordus de hip-hop sont de plus en plus nombreux et répondent toujours présent lors de concerts ou soirées dans la métropole. Pour preuve, les têtes d'affiche comme les concerts plus confidentiels affichent complet plusieurs mois avant.

Les acteurs du hip-hop, eux aussi, sont bien présents : l'association Pick up production, Krumpp qui organise des événements et accompagne des artistes, Big city life ou encore Le Fil rouge.

Le Fil rouge, un collectif de hip-hop nantais, organise des open mic. Des scènes ouvertes, où tout le monde est invité à participer en direct, principalement des rappeurs. ApekOne est maître de cérémonie et rappeur du Fil rouge. C'est lui qui organise les soirées du collectif. « **Les open mic, c'est principalement au Café rouge mécanique, dans plusieurs bars de la ville et en direct sur Radio Prun', une radio universitaire nantaise. Il y a un véritable public à Nantes, une attente. Pour le dernier open mic, il y avait 400 personnes.** »

De la friperie Ronin au Skate café milk, qui avait accueilli un concert improvisé de Lomepal, en 2017, en passant par les chaudes soirées du nouveau club le D3, la culture hip-hop est parsemée, dispersée.

Nulle part et pourtant partout

« **Les amateurs papillonnent entre les offres,** conclut Guillaume David du Hip Opsession. **À Pick up, on défend justement que le hip-hop doit être partout, et en même temps nulle part, qu'il ne soit pas cloisonné. Ça peut être au Château des Ducs, dans un skate park, sur une scène nationale comme le Lieu unique. C'est étroitement lié à l'histoire de cette culture urbaine métissée qui se nourrit des gens, des lieux...** »

Au skate parc des berges de l'île de Nantes justement, la culture urbaine est partout. Des tags ont recouvert les modules de skate et le guetto blaster des années 1980 a été remplacé par une enceinte bluetooth. « **C'est justement pour ça qu'on aime la culture hip-hop, on peut le transporter partout,** explique Martin, jeune skateur à mèche longue. **Nos habits, notre musique, le graff... Bien sûr, on aimerait bien avoir un lieu qui célèbre la culture hip-hop, un QG. Mais ici, au moins, on partage ça avec tout le monde.** »

Pendant quatre ans, le festival Hip Opsession a eu un QG. Un lieu dédié à la culture urbaine dans lequel, pendant la durée du festival, les amateurs se retrouvent. « **On partait d'une friche, un lieu informel dans lequel on faisait intervenir des artistes de graff** », se rappelle Guillaume David. On pouvait y voir de la danse, des concerts, un bar ou des expos d'artistes. « **Lors de la dernière édition, on a accueilli plus de 10 000 personnes en trois semaines.** »

Il concède : « **On a eu le débat à Pick up. Est-ce qu'on veut un lieu comme ils ont à Paris ou à Lille ? On préfère que ça infuse partout, pour que ça reste pour tous les publics. Il faut dire, aussi, que le Hellfest a une marque qu'on n'a pas, et l'économie n'est pas la même. C'est un business impossible dans le cadre de l'association.** »

Julie ECHARD.

Le collectif le Fil rouge organisé des « open mic ». (Photo : Archives Ouest France)

Ce mardi, nouveaux rendez-vous du festival Hip Opsession, de 18 h à 20 h, jam de danse libre et ouvert à tous, au Centre chorégraphique national de Nantes ; de 20 h à minuit, conférence-spectacle « The unexpected dance », au Trempolino à Nantes, entrée libre.

OUEST FRANCE

Samedi 29 février 2020 - « Tous le monde see met au hip-hop »

En famille

Tout le monde se met au hip-hop

La journée se terminera par un jam hip-hop. | PHOTO : RICHARD LOUVET

Pour sa dernière journée, Hip Opsession, avec les danseurs Julie Ollivier et Jay B et le DJ Chilly Jay, a mijoté un programme dédié aux enfants et à leurs parents, à la découverte de la culture hip-hop. Les animations débutent par un atelier d'éveil ou parents et enfants apprendront à ressentir les vibrations du disque vinyle et à les traduire en expression corporelle. À 16 h, l'association Hors les murs prépare un goûter en famille. Puis les trois artistes proposent leur Boum bap, **« un saut dans le temps et dans l'espace »** pour découvrir les techniques de danse et de mix (à 17 h, à partir de 7 ans, pas d'inscriptions mais un nombre de participants limité). La journée se terminera sur un jam hip-hop (à 18 h). Danseurs amateurs ou confirmés pourront se déhancher librement sur la piste sur des sons hip-hop old school, disco ou funk.

Dimanche, à Pol'n, 11, rue des Olivettes, à Nantes, entrée libre.

OUEST FRANCE

Dimanche 1er mars 2020 - « Du hip-hop pour les petits »

3 Du hip-hop pour les petits

On termine le festival Hip Opsession en famille. Pour la clôture, les organisateurs ont mijoté une journée dédiée aux enfants et à leurs parents. Les danseurs Julie Ollivier et Jay B et le DJ Chilly Jay ont concocté un après-midi pour découvrir la culture hip-hop. Les animations débuteront à 15 h par un atelier d'éveil au hip-hop ou parents et enfants apprendront à ressentir les vibrations du disque vinyle et les traduire en expression corporelle. À 16 h, l'association Hors les murs prépare un goûter en famille.

De 17 h à 18 h, c'est la grosse animation de l'après-midi. Les trois danseurs proposent leur Boum bap, **« un saut dans le temps et dans l'espace »** pour découvrir les techniques de danse et de mix (à partir de 7 ans, pas d'inscriptions mais un nombre de participants limité).

La journée se terminera sur un Jam hip-hop, de 18 h à 19 h. Danseurs amateurs ou confirmés pourront se déhancher librement sur la piste sur des sons hip-hop old school, disco ou funk.

La journée se terminera sur un Jam hip-hop, de 18 h à 19 h. | PHOTO : RICHARD LOUVET

Dimanche, au pôle de compétences culturelles Pol'n, 11, rue des Olivettes, à Nantes, entrée libre.

PICK UP PRODUCTION
PRÉSENTE

FESTIVAL
HIP OPSESSION
DANSE

PRESSE CULTURELLE

HAUT PARLEUR

Mercredi 29 janvier 2020 - "Dans le cadre du Festival Hip Opsession"

DANS LE CADRE DU FESTIVAL **HIP OPSESSION**

Battle Opsession

Battle de danse

Comme le cœur de l'événement. Rencard des meilleurs danseurs du monde dans l'arène splendide du lieu unique. Virevoltante, torride, sompteuse ou explosive la danse hip-hop et ses variations est ici à son apogée. Plaisirs des yeux avec des bagarres un contre un ou trois contre trois... les corps en avant. Top rock, pop, lock, hip-hop... incontournable spectacle sur deux jours mis en musique par des platines bien gérées. DD

Ven. 21 fév. 1VS1 Popping, locking, house, hip-hop... De 19h à minuit - Le lieu unique – Nantes - 13/18 €
Sam. 22 fév. Qualif. 3 VS3 breaking de 14h à 17h - Le lieu unique – Nantes -
Sam. 22 fév. Finales 3 VS3 breaking de 19h à minuit - Le lieu unique – Nantes - 16/21 €

À mon bel amour

Cie Par Terre. Ici, la minauderie n'est pas de mise. Ils sont huit, hommes et femmes, issus de diverses disciplines de la danse, allant du classique au contemporain en passant par le hip-hop. Face aux regards des spectateurs ils s'expriment avec virtuosité. Chacun ose se montrer, ose séduire, affirmer son identité avec détermination, ose aimer. Chorégraphié par Anne Nguyen, *À mon bel amour* est un spectacle à l'énergie explosive, un hymne à des beautés véritablement différentes que chaque danseur incarne à sa manière. AG

Mer. 26 fév. à 20 h 30 - Auditorium de la Soufflerie - Rezé - 8/16 €

Ballet Bar

Cie Pyramid. La danse hip-hop se met en scène, à la croisée des arts, se théâtralisant même. Dans un décor de club de jazz new-yorkais, cinq excellents danseurs posent la question de leur rapport à la musique au travers de la danse. Ludique, étonnant sans manquer de propos et de poésie, le show est à portée de tous. DD

Ven. 28 fév. à 20h30 – Espace Culturel Capellia – La Chapelle sur Erdre - 9/15 €

Lire l'article en entier

HIP OPsession

DANSE À TOUS LES ÉTAGES

Désormais scindé en deux temps, *HIP OPsession* revient avec son volet danse. La partie musicale prendra place à *Transfert* en septembre. Hip hip-hop hourra !

✔ par Aude Moisan

© Romain Charrier

BATTLE OPSESSION

C'est le rendez-vous attendu qui réunit les meilleurs danseurs du monde à Nantes et un large public toujours aussi accroc au rituel. En solo, en duo et en équipe, le Battle OPsession s'impose comme un moment unique de partage de sensations et émotions fortes dans l'arène du lieu unique. Chaque soirée se termine par une after party qui fait entrer tout le monde dans la danse (accès gratuit à 23h59 ven et sam).

LE LIEU UNIQUE, Nantes, vendredi 21/2 19h, samedi 22 14h et 19h.

ACCÈS LIBRE

HIP OPsession joue la carte de l'accès libre sur un maximum de propositions. Soirée d'ouverture au lieu unique. Avec le trio live Tismé-Vicelow-Philémon, le Canadien Walla P et l'activiste nantais J.Moses (jeudi 20/2, 21h à 1h30). Knock out tournament est un après-midi à la Maison de quartier des Dervallières (dim 23/2 14h-19h) avec une carte blanche à Philemon et The Rookies. Une Jam hip hop accueille le public au CCNN après les deux journées de formation avec le collectif FAIR-E (24 et 25/2, 18h-20h) + un closing le 27 de 19h à 21h. *The unexpected dance* est un spectacle performance de Marie Houdin (Trempolino, 25/2 20h). DJ One Up invite Mab'Ish à La Ribouldingue (27/2 21h). Soirée au D3 à Nantes le samedi 29. Et pour terminer en famille, tout un dimanche après-midi à Pol'n (15h-19h) !

TROIS SPECTACLES COUP DE CŒUR

À mon bel amour d'Anne Nguyen est un spectacle de fierté qui réunit huit interprètes aux cultures dansées variées. Ils et elles ont chacun le désir d'affirmer leur identité au service de la beauté de la danse. Ils s'y transcendent (26/2 20h30, L'Auditorium, Rezé). Capellia présente *Ballet Bar*, un spectacle total d'Émilie Bel Baraka. Cinq danseurs hors pair en hip hop y explorent les rapports entre danse et musique en convoquant cirque, mime et théâtre (vendredi 28 20h30) ? C'est original, drôle et brillant. Avec *Sirocco* (28/2 21h), le Pannonica invite le musicien Hubert Dupont qui convie le danseur Smail Kanoute, Théo Fisher et son électro live et le saxophoniste Christophe Monniot.

HIP OPSESSION, ÉDITION DANSE, du 20 février au 1er mars, Nantes, Rezé et La Chapelle-sur-Erdre.

Hipopsession.com

Ça va bouger à Nantes !

Le festival haut en couleur et électrique Hip Opsession est de retour avec le réel souhait de faire découvrir aux Nantais, l'évolution et les performances autour de la danse hip-hop ! Au programme : battle, spectacles de danse, DJ Set, ateliers... Le festival s'adresse tout aussi bien aux danseurs amateurs qu'au grand public.

Onze jours sont organisés dans Nantes et ses alentours afin de célébrer la danse hip-hop. Cet événement débutera au Lieu Unique par une soirée d'ouverture en danse avec **Tismé**, **Vicelow** et **Philémon** et en musique avec le canadien **Walla P** et l'activiste nantais **J. Moses**.

Les battles Opsession auront lieu le vendredi et le samedi. Elle rassemble les meilleurs danseurs et danseuses du monde qui s'affronteront dans une compétition où les performances artistiques sont bluffantes. Les soirées se poursuivront par des *After Party* avec des DJ tels que **Kapela** ou **DJ Chabin**.

Le festival sera également rythmé par des cours de réflexion et de pratique collective autour du Hip-Hop organisés par le **CCNN / Centre Chorégraphique de Nantes** et le **Collectif FAIR-E – CCN** de Rennes et de Bretagne. La formation est destinée à des danseurs confirmés, professionnels ou en cours de formation. Chaque journée sera suivie d'un temps de pratique et de partage, ouvert à tous, autour de la danse.

La danseuse et comédienne **Nad'in** sera également sur scène pour plusieurs dates. Elle mélange humour et passion dans son spectacle *Un pas dans ma bulle* qui nous invite à découvrir les origines du hip hop, ses figures historiques, sa culture et ses valeurs.

Tout au long du festival, différents spectacles autour de la danse et de la musique animeront les différents lieux d'accueil. **Anne Nguyen** proposera, avec *A mon bel amour*, une représentation où des danseurs de styles différents mettront à l'honneur le hip-hop. La création, la transmission et le partage seront sur le devant de la scène avec les danseurs du *Ballet Bar*, la *Bonnie & Clyde Party* avec les DJ **One Up** et **Mab'Ish** ou encore *Boum Bap* qui clôture le festival et qui propose des ateliers de découverte pour toute la famille.

L'association Pick Up Production et le festival rendent l'accès à cet événement accessible au plus grand nombre en proposant des dispositifs adaptés pour les personnes en situation de handicap.

Ophélie Blanchard & Marie Valignat

Festival Hip Opsession
Du jeudi 20 février au dimanche 1er mars
hipopsession.com

Battle Opsession Archive 2019 © David Gallard

Wave'O'Sound - Balik © Julie Amoux

Hip Opsession - A mon bel amour © Patrick Berger

Wave'O'Sound - Luidji - © DR

jeudi
20 fév.

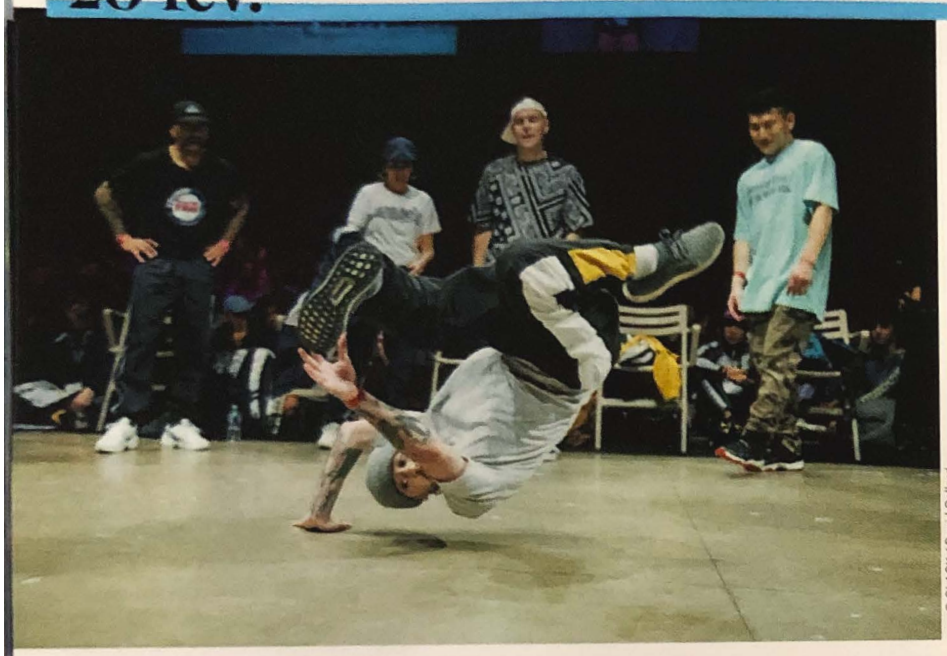

© CLACK / David Gallard

danse & concert

Festival Hip Opsession

The new popp

Lors de la rentrée dernière, nous avions découvert une nouvelle formule du festival « achipéachopé » nantais avec une édition automnale 100 % musicale et une édition tournée vers la danse en hiver. Si le découpage n'est pas si simple (pas de danse sans musique, de nombreux dj's seront donc présents), c'est effectivement le breakdance, le popping, le locking, le voguing, le krump, en bref la richesse des danses urbaines qui sera ici valorisée. Les formes proposées sont d'ailleurs aussi variées que les styles de danses ! Ceux qui souhaitent ressentir la joie des courbatures dans des zones encore inconnues de leur corps tenteront des initiations au CCNN, quand d'autres découvriront l'histoire du hip-hop avec humour grâce au one-woman show de la danseuse Nad'in au TNT. Les amateurs de spectacle vivant se tourneront vers Sirocco au Pannonica, *À mon bel amour* à l'Auditorium de Rezé, *Ballet Bar* à Capellia, la performance *The Unexpected Dance* à Trempolino ou les gloires locales de The Rookies aux Dervallières. Et comme chaque année, les battles réuniront les meilleurs danseurs mondiaux dans une ambiance frénétique (et bondée) au lieu unique.

CRYSTAL LE GUELLEC

Festival Hip Opsession (Nantes – 44) du 20 au 01/03
Programme détaillé sur www.hipopsession.com

PICK UP PRODUCTION
PRÉSENTE

FESTIVAL
HIP OPSESSION
DANSE

PRESSE INSTITUTIONNELLE

NANTESMÉTROPOLE.FR

Lundi 17 février 2020 - N°81 "Construisons notre avenir ensemble"

HIP OPSESSION

Les coups de cœur du coordinateur et programmateur

Le festival, organisé par Pick Up Production, donne désormais rendez-vous aux fans de hip-hop deux fois dans l'année, en février (danse) et en octobre (musique). Du 20 février au 1er mars, le « breaking », le « locking », le « house » ou encore le « popping » s'invitent dans la métropole nantaise !

BATTLE OPSESSION

21 ET 22 FÉVRIER

« Identité à l'international comme un temps fort dans l'univers du battle de danse, c'est l'événement phare du festival. Il rassemble 6 000 personnes et près de 150 danseurs venus du monde entier sur les deux jours. Cette année, nous accueillons une autre composante du Kaaldistan qui est l'une des nouvelles places emblématiques sur la scène de danse hip-hop. »

Au Lieu unique

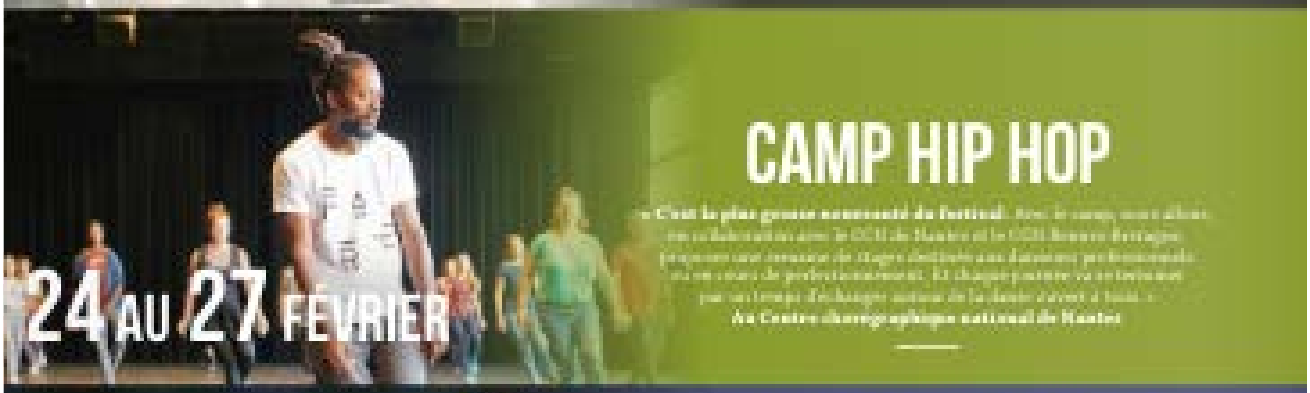

CAMP HIP HOP

24 AU 27 FÉVRIER

« C'est la plus grosse nouveauté du festival. Avec le camp, nous allons en collaboration avec le CCN de Nantes et le CCN Roubaix Hauts-de-France proposer une semaine de stages intensifs aux danseurs professionnels ou en cours de professionnalisation. Il s'agit pour nous de la saison d'avoir à tous. »

Au Centre chorégraphique national de Nantes

À MON BEL AMOUR, ANNE NGUYEN

26 FÉVRIER

« L'interprète et chorégraphe Anne Nguyen, une ancienne pointure dans le milieu du battle, revient au festival avec sa nouvelle création mêlant un corps hip-hop féminin et féminin issus de générations différentes. Toutes et tous chamboulent alors à ce moment-ci leurs et affirment leur identité afin de questionner les limites de notre regard... »

L'Auditorium, Rezé

Lire l'article en entier

PICK UP PRODUCTION
PRÉSENTE

FESTIVAL
HIP OPSESSION
DANSE

WEB GÉNÉRALISTE

NANTES TOURISME

Mercredi 1 janvier 2020 - "FESTIVAL HIP OPSESSION"

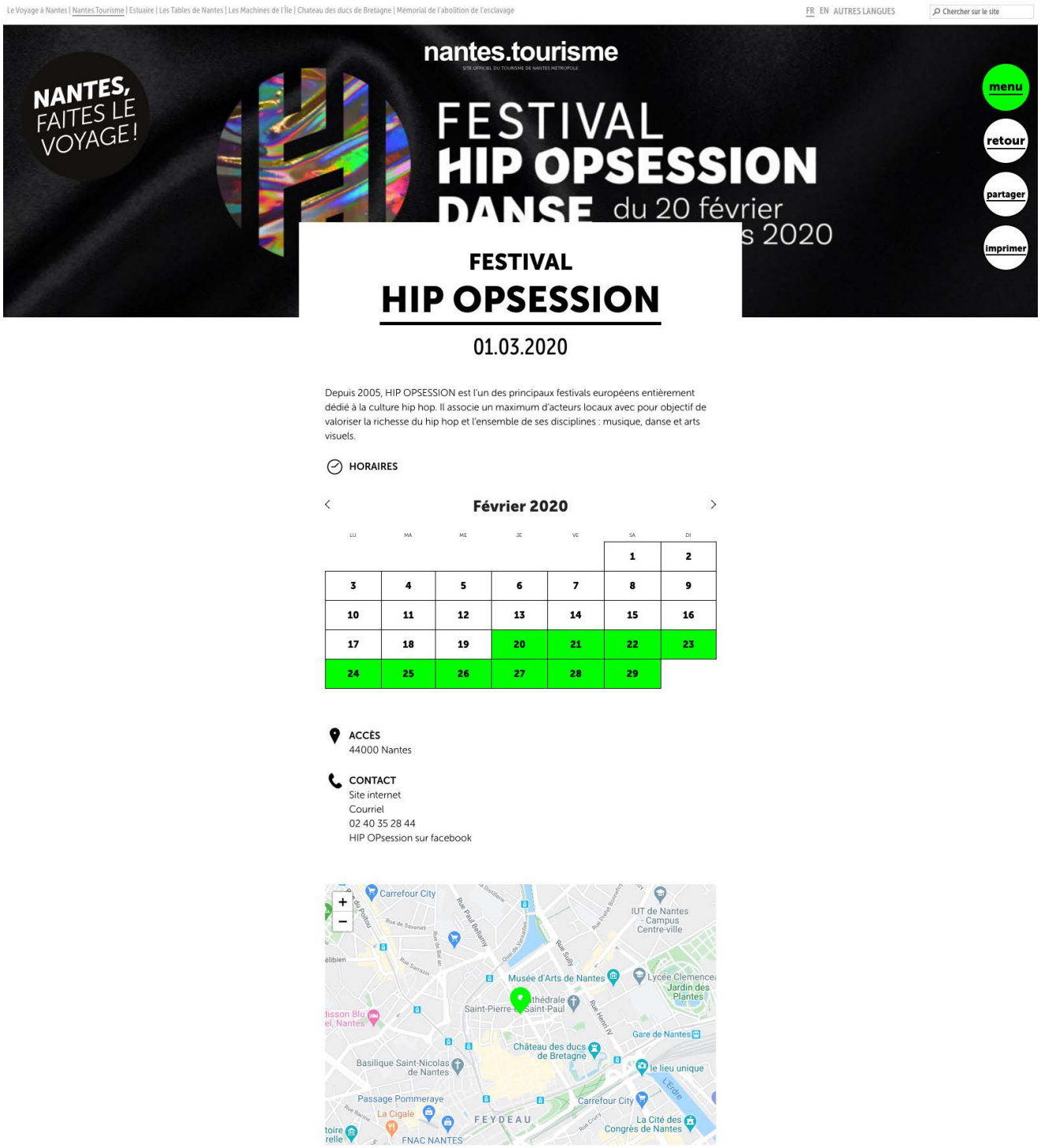

Lire l'article en entier

OUESTFRANCE.FR

Mercredi 8 janvier 2020 - "Hip Opsession, du 20 février au 1er mars"

Hip Opsession, du 20 février au 1er mars

Deux cents danseurs de la planète invités au festival Hip Opsession : ça va guincher dans la place ! Les battles rassemblent la crème de la danse hip-hop au sein d'un Lieu unique transformé en arène. Qualifications et finales, vendredi 21 février, samedi 22 février, en solo ou par équipe, au sein de différentes catégories popping, locking, house, etc. (à partir de 8 €).

Lire l'article en entier

LE VOYAGE A NANTES

Vendredi 10 janvier 2020 - "HIP OPSESSION, DIVERS LIEUX ET SALLES DE SPECTACLES DE L'AGGLOMÉRATION NANTAISE"

20.02 > 01.03.2020

DIVERS LIEUX ET SALLES DE SPECTACLES DE L'AGGLOMÉRATION NANTAISE

HIP OPSESSION

Depuis 2005, HIP OPSESSION est l'un des principaux festivals européens entièrement dédié à la culture hip hop. Il associe un maximum d'acteurs locaux avec pour objectif de valoriser la richesse du hip hop et l'ensemble de ses disciplines : musique, danse et arts visuels.

Dans la lignée des éditions précédentes, le festival s'applique à mettre en lumière les multiples visages du hip hop : la danse, le DJing, le human beatbox. Cette édition fait la part belle à une scène globale foisonnante allant de la nu-soul, au rap en passant par la projection d'un film documentaire. La scène locale sera aussi de la partie. De nombreux temps dédiés à la transmission et à la découverte, tables rondes, conférences et projections, perpétuent l'ADN du festival tout au long de sa durée.

Au programme de l'édition 2019 :
Disiz, PLK, Evil Needle, Alpha Wann, Jarreau Vandal, Alfa Mist, Grems, Battle Opsession, Homeboy Sandman & Edan, Infinit', Bastard Prod, Joe Lucazz, Eklips, XL (Sadat X & El Da Sensei), Gros Mo, Ill Camille, Kikesa, Pockemon Crew, Cie Zahrbat, DJ Pharoah invite Marc Hype, Dope Saint Jude, Emmanuel Jal & Nyaruach, Odor, Blu Samu, Disquette Software, End of the Weak, DJ Fan, K.S.A., DJ Stresh, Kill The Beat, Skuna, As Tec, Baby Black, Terence, Team Punk, Les Boumboxers, Scratch Lab, The Backpackerz, Cie Espace des Sens - Olivier Lefrançois...

--

Programmation complète

-
© © - hiphopsession2020.jpg

Lire l'article en entier

FRANCE3-REGIONS.FR

Mercredi 8 janvier 2020 - "Inscription ouverte au battle d'Hip Opsession"

/ PAYS DE LA LOIRE / LOIRE-ATLANTIQUE / NANTES

Nantes. Festival Hip Opsession 2020 : entrez dans la danse du 20 février au 1er mars

Hip Opsession 2019 / © David Gallard

PARTAGES

Partager

Twitter

Envoyer

2019 aura été l'année de la transition, 2020 sera celle du changement. Pour sa 16e édition, le festival Hip Opsession se jouera en deux temps deux mouvements, la danse en hiver, la musique en automne...

Par Eric Guillaud

Publié le 16/01/2020 à 18:47 Mis à jour le 16/01/2020 à 19:00

Quinze ans au service du hip hop dans toute sa diversité, une édition 2019 qui a rassemblé plus de 30 000 passionnés, battu quelques records au passage et entamé un changement de format avec une édition exceptionnelle en octobre dernier baptisée Reboot. Comme un avant-goût...

Cette fois, on y est. Le Hip Opsession change de formule pour, nous disaient les organisateurs il y a quelques mois, accompagner l'évolution du mouvement hip-hop, innover en restant fidèle à l'objectif initial du festival : « *promouvoir la diversité des esthétiques, favoriser les propositions originales et novatrices, et agir pour un accès de tous à la culture* ».

publicité

Hip Opsession

LES JT 12/13 19/20

LES PLUS CHAUDS

Notre-Dame-des-Landes : deux ans après l'abandon du projet, quel avenir pour l'ancienne zad ?

Lire l'article en entier

SOURDS.NET

Mercredi 22 janvier 2020 - "20 Février au 1er Mars : FESTIVAL HIP OPSESSION à Nantes"

FESTIVAL HIP OPSESSION 2020
DU 20 FEV AU 1er MARS
Edition DANSE

BATTLE OPSESSION
VEND 21 et SAM 22 FEVRIER
Le lieu unique

Les meilleurs danseurs et danseuses au monde se retrouvent pour s'affronter lors de battles, en solo, en duo ou en équipe.

★ Accueil LSF
★ Interprètes Fr/LSF sur écrans géants
★ Gilets vibrants Subpac

DJ set gratuits chaque soir!

INFOS ET RESA :
www.hipopsession.com
jeremy@pickup-prod.com
SMS : 06 28 84 41 06

Jauge limitée, réservez vite!

(Les gilets vibrants Subpac sont mis à disposition par le Fonds de dotation de la Folle Journée de Nantes, avec le soutien de Malakoff Médéric Humanis)

Lire l'article en entier

FRANCE3-REGIONS.FR

Jeudi 6 février 2020 - "Lille : elle interprète en langue des signes une chanson de Christophe Maé, sa vidéo fait un carton sur Facebook"

© Laurent Erremsi

Elle s'est ensuite investie à rendre le festival nantais HIP OPsession accessible puis a créé son association TAC (Tout Art et Culture) qui sensibilise à l'accueil du public sourd mais aussi densifie l'offre culturelle proposée aux sourds "signeurs".

"A la base, je suis une personne timide, je travaille sur ce trait de caractère mais le contact avec des personnes sourdes m'a vraiment aidée", reconnaît Laëty. *"La langue des signes nous oblige à accepter d'être regardé, scruté de manière intense car si nous écoutons avec nos oreilles, eux, ils écoutent avec leurs yeux."*

Lire l'article en entier

OUESTFRANCE.FR

Jeudi 6 février 2020 - "Hip Opsession à Nantes. On prend ses places pour la battle !"

Hip Opsession à Nantes. On prend ses places pour la battle !

Moment intense et incontournable du festival hip-hop, la battle entre danseurs affiche déjà complet le samedi 22 février. Il reste des places pour le vendredi 21.

Les battles, concours de danse hip-hop. | ARCHIVES JÉRÔME FOUQUET / OUEST-FRANCE

Venus de l'autre bout de la planète ou d'à côté, les danseurs de hip-hop se défient en public lors de *battles* mémorables. Moment intense du festival Hip Opsession, la battle du samedi 22 février affiche déjà complet. Il reste encore des places pour celle du vendredi 21 (1 contre 1, *locking, popping, house…*) et le samedi après-midi (qualifications 3 contre 3, *breaking*). Hip Opsession, c'est du 20 février au 1er mars dans différents lieux de l'agglomération nantaise.

Vendredi 21 février, à partir de 19 h au Lieu unique, 2, rue de la Biscuiterie, de 13 € à 18 € le vendredi soir, de 8 € à 10 € le samedi après-midi.

Lire l'article en entier

METROPOLE.NANTES.FR

Lundi 10 février 2020 - "Hip Opsession en quatre pas de danse"

La chorégraphe Anne Nguyen présente « A mon bel amour », sa nouvelle création, à l'occasion du festival. © Patrick Berger. .

1) Battle Opsession, les 21 et 22 février

Au sein du lieu unique transformé en arène, 215 danseurs issus de 22 pays s'affrontent, en solo ou par équipe, dans différentes danses : « popping », « locking », « house » ou encore « hip hop » sous le regard du jury. Chaque année, près de 6 000 spectateurs assistent à « cet événement phare, reconnu même à l'international, souligne Pierrick Vially. Cette année, nous accueillons une scène importante du Kazakhstan qui est l'une des nouvelles places émergentes sur la scène de danse hip-hop. »

2) Camp hip hop, du lundi 24 au jeudi 27 février

Le Centre chorégraphique national de Nantes accueille le camp hip hop, véritable centre de perfectionnement pour les danseurs. « C'est la plus grosse nouveauté du festival. Avec ce camp, nous allons, en collaboration avec le CCN de Nantes et le CCN Rennes-Bretagne, proposer une semaine de stages destinée aux danseurs professionnels ou amateurs. Et chaque journée va se terminer par un temps d'échanges autour de la danse ouvert à tous. » L'occasion de rencontrer et d'échanger avec les danseurs !

Lire l'article en entier

TCAP-LOISIRS.INFO

Lundi 10 février 2020 - "Hip Opsession : Programme accessible"

Site Accessible

Accueil | Qui sommes-nous ? | Le festival T'Cap | Annuaire | Ressources et formations | Projets européens | Vous accompagner

Accueil ›

« Tous les Évènements

Cet évènement est passé

Hip Opsession : Programme accessible

20 février - 1 mars

« Le festival « Danses aux Confluences » est de retour !

Prochain film accessible au Cinématographe : Plogoff, des pierres contre des fusils »

Edition danse :

Du 20 février au 1er mars 2020 Nantes, Rezé, La Chapelle sur Erdre

Désormais uniquement consacrée à la danse, l'édition hivernale du festival Hip Opsession s'installe à Nantes et dans l'agglomération **du 20 février au 1er mars.**

Propulsé par son événement majeur, le Battle Opsession, le festival proposera aussi des spectacles chorégraphiques, un concert dansé, un seul en scène, des DJ set, des rencontres / conférences…

PROJET EUROPÉEN CHANGE2REGARD : AXE MOBILITÉ

Lire l'article en entier

FRANCE3-REGIONS.FR

Mardi 11 février 2020 - "Hip Opsession Danse 2020 à Nantes : ils ont partagé la scène du groupe de K-pop coréen BTS, rencontre avec The Rookies"

/ PAYS DE LA LOIRE / LOIRE-ATLANTIQUE / NANTES

Hip Opsession Danse 2020 à Nantes : ils ont partagé la scène du groupe de K-pop coréen BTS, rencontre avec The Rookies

Tony, Cindy, Huaskar, membres de The Rookies / © F3 - Eric Guillaud

PARTAGES

Partager

Twitter

Envoyer

Vous les avez peut-être déjà aperçus au Stade de France en compagnie du groupe BTS ou sur votre petit écran dans l'émission *La France a un incroyable talent*, le collectif nantais The Rookies est à l'affiche du Hip Opsession nouvelle formule le temps d'une carte blanche. Rencontre...

Par Eric Guillaud

Publié le 11/02/2020 à 09:59 Mis à jour le 11/02/2020 à 10:56

Nantes a un incroyable talent ! Ça, on le sait depuis longtemps. Dans pas mal de domaines et notamment dans celui de la culture. En voici un nouvel exemple avec ce collectif hip hop baptisé The Rookies, les bleus dans la langue de Molière, 11 danseurs originaires pour la plupart de Nantes et de ses quartiers.

Pourtant, de bleus, ils n'en ont franchement pas l'air. Entre les tournées internationales, les premières parties de stars et les passages télé remarqués, The Rookies s'est fait une sérieuse réputation dans le milieu du hip hop et plus précisément dans celui du street dance. Côté compétition, c'est la même histoire, The Rookies a été sacré double champion d'Europe de Street Dance en 2014 et 2016, champion du monde en 2016 et demi-finaliste de *La France a un incroyable talent* en 2019.

LES JT 12/13 19/20

LES PLUS CHAUDS

Loire-Atlantique : une femme amputée des deux pieds suite à un choc toxique provoqué par une coupe menstruelle

Lire l'article en entier

OUESTFRANCE.FR

Vendredi 14 février 2020 - "Nantes. Le festival Hip Opsession donne carte blanche aux Rookies"

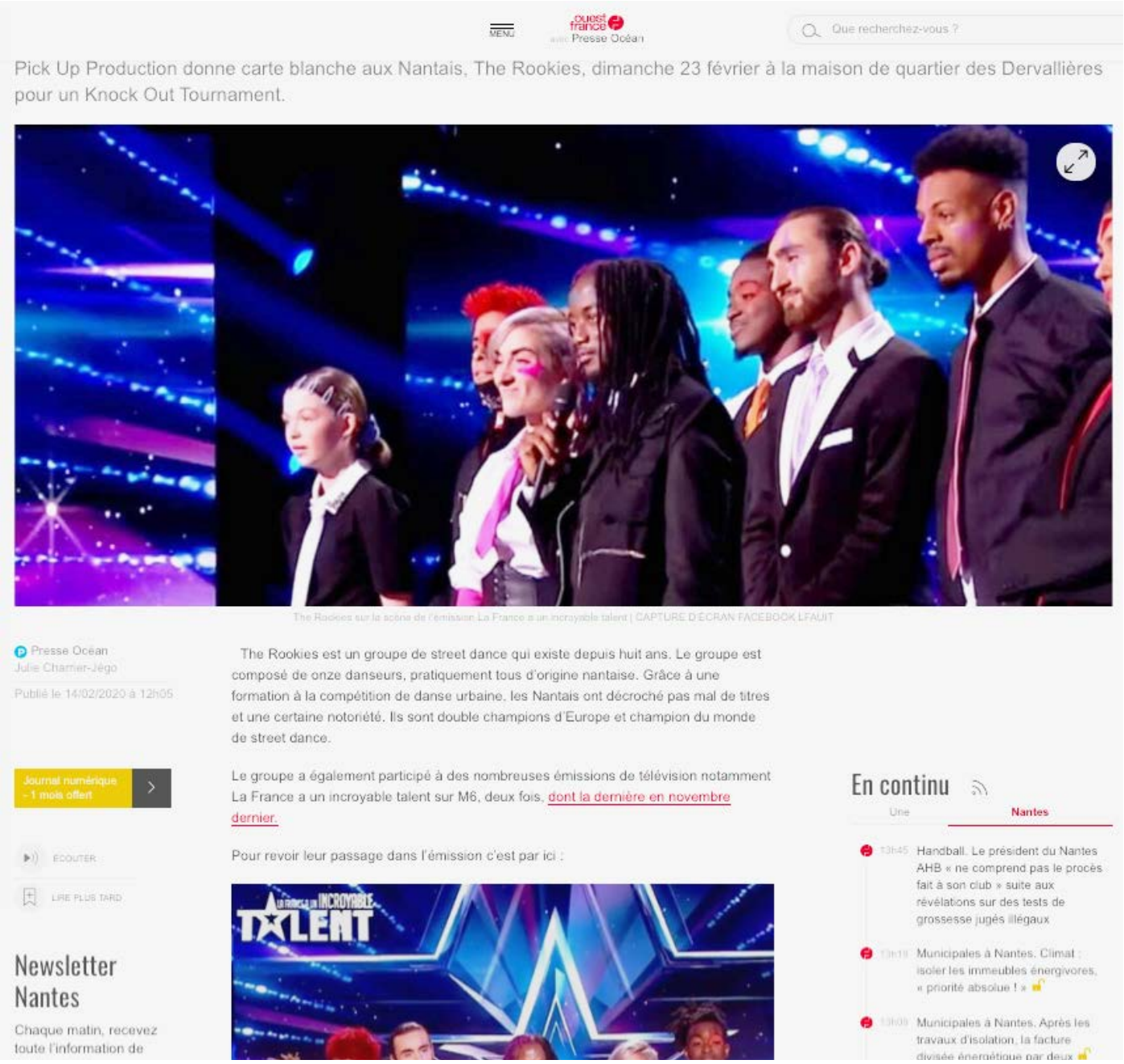

MENU

ouest france avec Presse Océan

Que recherchez-vous ?

Pick Up Production donne carte blanche aux Nantais, The Rookies, dimanche 23 février à la maison de quartier des Dervallières pour un Knock Out Tournament.

The Rookies sur la scène de l'émission La France a un incroyable talent | CAPTURE D'ECRAN FACEBOOK LFAUIT

Presse Océan
Julie Charrier-Jégo
Publié le 14/02/2020 à 12h05

Journal numérique - 1 mois offert

ECOUTER

LIRE PLUS TARD

The Rookies est un groupe de street dance qui existe depuis huit ans. Le groupe est composé de onze danseurs, pratiquement tous d'origine nantaise. Grâce à une formation à la compétition de danse urbaine, les Nantais ont décroché pas mal de titres et une certaine notoriété. Ils sont double champions d'Europe et champion du monde de street dance.

Le groupe a également participé à des nombreuses émissions de télévision notamment La France a un incroyable talent sur M6, deux fois, dont la dernière en novembre dernier.

Pour revoir leur passage dans l'émission c'est par ici :

En continu

Une | Nantes

13h45 Handball. Le président du Nantes AHB « ne comprend pas le procès fait à son club » suite aux révélations sur des tests de grossesse jugés illégaux

13h19 Municipales à Nantes. Climat : isoler les immeubles énergivores, « priorité absolue ! »

13h09 Municipales à Nantes. Après les travaux d'isolation, la facture divisée énergétique par deux

Newsletter Nantes

Chaque matin, recevez toute l'information de

Lire l'article en entier

CITIZEN KID

Vendredi 14 février 2020 - " Festival Hip Opsession 2020 ça parle de quoi ?"

CitizenKid.com FRANCE

INSCRIVEZ VOUS A NOTRE NEWSLETTER ! Connexion

Quand ? Pour qui ? Quoi ? OK

BONS PLANS | SORTIES | CINEMA | ACTIVITES | ANNIVERSAIRES | VIDEOS | CARNAVAL

SORTIES > Spectacles > Danse

Festival Hip Opsession 2020 +4 ans

Ça parle de quoi ?

Du 20 février au 1er mars 2020, le Festival nantais Hip Opsession est de retour ! L'occasion de découvrir en famille la culture hip-hop tout en profitant des nombreux spectacles et ateliers adaptés aux enfants dès 4 ans.

> En savoir +

Ville de Nantes | Nantes
Du 20 févr. 2020 au 1 mars 2020

Infos / Réservation au
02 40 35 28 44

Festival | Concert | Danse

Soyez le premier à donner votre avis !

Partager

Ville de Nantes

44000 Nantes

VOIR LE LIEU

DESCRIPTION | PROGRAMMATION | PHOTOS | VIDÉOS | AVIS

Sensibilisation à la culture hip-hop

Véritable outil d'expression et d'émancipation, le hip-hop est un art de passionnés qui aiment raconter l'histoire de cette discipline et sensibiliser les petits curieux aux valeurs de cette culture.

Une volonté de transmission qui explique notamment la place donnée aux familles au sein de ce festival ainsi que l'attention pédagogique et artistique envers le jeune public.

La soirée d'ouverture du festival a lieu le jeudi 20 février de 21h à 1h30 dans le bar nantais "Le Lieu Unique".

Des spectacles jeune public en famille

Les enfants découvrent leurs premiers battles et spectacles de danse hip-hop.

Les battles opsessions réunissent les meilleurs danseurs et danseuses du monde pour une compétition endiablée au "Lieu Unique". Elles sont suivies d'after-party pour les plus téméraires.

Lire l'article en entier

GROUPE-REALITES.COM

Mardi 17 février 2020 - "REALITES PAYS DE LA LOIRE PARTENAIRE MAJEUR DU FESTIVAL HIP OPSESSION À NANTES"

REALITES
L'INTELLIGENCE DES TERRITOIRES

FILIALES

17 février 2020

REALITES PAYS DE LA LOIRE renouvelle son partenariat avec Pick-Up Production dans le cadre du Festival Hip Opsession et devient partenaire majeur en 2020.

En continuant de défiler, vous acceptez l'utilisation de services tiers pouvant installer des cookies ✓ OK, tout accepter Personnaliser

Ce cadre, elle organise depuis 2005 Hip Opsession, l'un des principaux festivals européens dédié à la culture hip hop. L'événement associe un maximum d'acteurs locaux avec pour objectif de valoriser la richesse du hip hop et l'ensemble de ses disciplines : musique (rap, Djing, human beatbox, beatmaking...), danse (break, pop, lock, house...) et arts visuels (graffti, photo, vidéo).

Partenaire depuis 2019, REALITES renouvelle son soutien et son attachement à la culture.
Acteur majeur du développement territorial, présent à Nantes depuis 15 ans, le Groupe REALITES entretient une longue tradition de mécénat et de partenariat avec des acteurs associatifs locaux et régionaux engagés dans le domaine de la culture et du sport. En effet, le Groupe leur apporte régulièrement un soutien financier et logistique notamment en contribuant au fonds de dotation culturel pour le grand patrimoine et l'art dans l'espace public.

» *Nous considérons que la culture est un vecteur indispensable pour tout un territoire. Nous soutenons la création artistique autour de valeurs communes : la créativité, le goût de l'effort, l'audace et le challenge. L'accompagnement des territoires, tel que nous le concevons, doit nécessairement passer par l'accompagnement des événements qui rassemblent tous les publics et qui encouragent des terrains d'expression divers. C'est le sens que nous donnons en soutenant cette nouvelle édition où Pick Up Production ouvre une nouvelle page en proposant 2 festivals par an.* »
Cédric JOUBERT, Directeur général délégué REALITES PAYS DE LA LOIRE.

Du 20 février au 1er mars, Hip Opsession et les nombreux partenaires qu'il mobilise (du lieu unique au TNT, du CCNN au D3...) proposent une programmation fédératrice et représentative de la vitalité d'une communauté de danseuses et danseurs toujours plus active et nombreuse.

Lire l'article en entier

LE P'TIT RENNAIS

Mercredi 19 février 2020 - "Le Festival HIP OPSESSION DANSE revient du 20 Février au 1er Mars !"

19 février 2020, EN VADROUILLE

Le Festival HIP OPSESSION DANSE revient du 20 Février au 1er Mars !

Chaque année tous les danseurs internationaux s'y précipitent, pour deux week-ends endiablés au centre de la culture hip-hop. Au mois de février, le festival Hip-Opsession accueille tou.te.s les passionné.e.s de danse, enveloppé.e.s dans une musique entraînante.

Le premier week-end du 20 au 23 Février se compose de deux importants battles internationaux. Un battle de danse debout, et, des battles de break, avec les finales breaking 3vs3, la catégorie **Bonny & Clyde** (2vs2 mixte) et la catégorie top rock. Lors des battles de danse debout, s'opposent différent.e.s danseur.se.s du même style, on assiste aux affrontements en **popping** et **boogaloo**, avec des têtes biens connues comme le poppeur **Iron Mike**, aux affrontement de locking, ou l'on retrouve des lockeuses comme **Anissa,** et enfin aux affrontements de house et de hip-hop (all-style)

Le **dimanche 23**, le battle très attendu knock out (battle afro hip-hop) organisé par **The Rookies**, un crew célèbre pour son passage dans **La France a Un Incroyable Talent** et dans le concours international **World of Dance**. Ces battles ce dérouleront tous au lieu unique, endroit très connu pour être un lieu ou les danseurs de touts styles viennent s'entraîner et s'entraider.

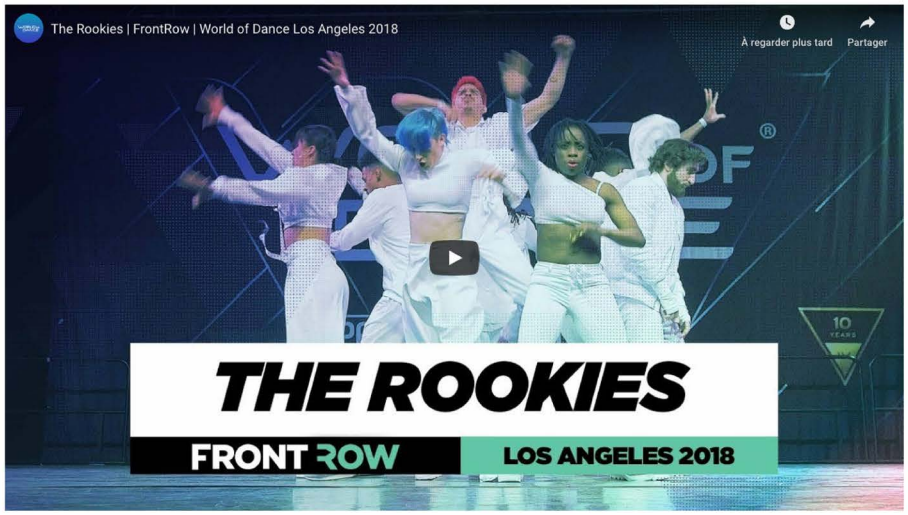

Toute la semaine suivante, du **24 Février au 1er mars**, se compose de work-shops, de conférences, et de spectacles. On retrouvera l'impro dansé de la représentation « sirocco » ; le subtile mélange des danses du spectacle « À mon bel amour » d'**Anne Nguyen**, « un pas dans ma bulle » de Nad'in (alias bgirl Flavor Roc) du crew Original South Kingz, ou, enfin, comme la soirée/spectacle « The Unexpected Dance » de Marie Houdin et Engrenages Production. Toute la semaine, mais cette fois-ci à Rennes, le Centre Chorégraphique National de Rennes et de Bretagne propose un « Camp Hip-hop » avec des membres de leur co-direction et d'autres guests, choisis par leurs soins. On pourra donc y retrouver **Bruce Wayne**, un bboy de Total Feeling crew, ou de nouveau **Iron Mike**, le premier européen à avoir gagné le World of Dance Japon !

Durant le festival, les danseurs de tous niveaux et touts styles peuvent se retrouver autour des after-party et des jam entre DJ'S et speakers (comme DJ Freshhh, DJ one up et DJ mab'ish) aux milieux des valeurs du hip-hop; paix, amour, unité, et s'amuser, pour partager sans limites

À l'occasion de ce festival, Le P'tit Rennais part vers cette aventure pour capter les étincelles de cet événemen,t et vous permettre d'être au plus près de ces deux semaines magiques !

Lire l'article en entier

OUEST-FRANCE.FR

Mercredi 19 février 2020 - «Loire-Atlantique. Douze idées de sorties au top pour occuper les enfants pendant les vacances »

2. Danser le hip-hop avec des pros

FESTIVAL HIP HOP "HIP OPSESSION" AU LIEU UNIQUE À NANTES. | ARCHIVES

Jeudi 20 février à 21 heures au Lieu unique démarre le festival Hip Opssession 100 % danse. Pour l'inauguration, à moins de 24 heures des battles, l'entrée est libre et gratuite. Hip Opsession transforme le bar en espace training des festivaliers. Le tout mis en scène et en musique par l'association Tismé, Vicelow, Philémon qui formeront pour l'occasion un trio live et des DJ's, le Canadien Walla P et le Nantais J. Moses.

Dimanche 1er mars, pour la clôture du festival également POL'n organise dans ses locaux une Boum Bap de 15 h à 19 h. Julie Ollivier, Jay B et Chilly Jay proposeront ainsi une journée dédiée aux petits et à leurs parents, pour découvrir ensemble la culture hip-hop et en particulier la danse, ses codes, ses modes d'expression, ses valeurs. En famille à partir de 3 ans. Entrée libre.

Lire l'article en entier

OUEST-FRANCE.FR

Mercredi 19 février 2020 - « Nantes. Place à la danse au festival Hip Opsession »

Réservé aux abonnés

Nantes. Place à la danse au festival Hip Opsession

Le festival Hip Opsession consacré à la danse se déroule du jeudi 20 février au 1er mars. En plus des traditionnelles battles de danse au Lieu unique, spectacles, carte blanche et sessions de jam ouvertes à tous vont rythmer l'édition.

Battle de danse au Lieu Unique. | PHOTO DAVID GALLARD

Presse Océan
Julie Charrier-Jego
Publié le 19/02/2020 à 15h30

Lire le journal numérique

ÉCOUTER

LIRE PLUS TARD

Partagez

FACEBOOK

TWITTER

FLIPBOARD

Hip Opsession se déroule désormais en deux temps : une édition consacrée à la danse en février et une édition consacrée à la musique en octobre : « **Nous souhaitions ainsi accompagner l'évolution du mouvement hip-hop et aller plus loin dans chaque esthétique** » », indique Guillaume David de Pick Up Production.

215 danseurs originaires de 22 pays vont s'affronter tout le week-end

Le premier week-end du festival, du 21 au 23 février, propose de plonger au plus profond de l'âme du festival avec les battles de danse au Lieu Unique : 215 danseurs originaires de 22 pays vont s'affronter pendant tout le week-end au Lieu unique : « **Les battles sont devenus l'un des événements les plus courus des danseurs de toute la France,** » souligne Guillaume David. « **Cette configuration n'a lieu qu'une seule fois dans l'année. Les différentes catégories s'enchaînent tout le week-end et des DJ sont invités spécialement pour mixer dans chaque catégorie.** »

Plusieurs temps forts vont rythmer le festival et présenter différentes approches de la danse hip-hop. Dans *À mon bel amour*, le spectacle d'Anne Nguyen, A la Soufflerie, huit interprètes, hommes et femmes, dont les cultures de danse sont pour le moins diverses : de la danse classique au voguing en passant par le krump, le popping, la danse

Annonces Immo

Location maison
Rennes 35
Achat Location
Ville ou Code Postal

Lire l'article en entier

OUEST-FRANCE.FR

Jeudi 20 février 2020 - «HIP OPSESSION. Danse hip hop à Nantes, ça commence ce jeudi soir »

Réservé aux abonnés

Hip Opsession. Danse hip hop à Nantes, ça commence ce jeudi soir !

L'édition 100 % danse du festival Hip Opsession débute, ce jeudi 20 février. Au programme : des battles, jam, DJ sets et spectacles au Lieu unique et à la Maison de quartier des Dervallières. Et des spectacles.

Des initiations au hip hop ouvertes à tous, du lundi 24 au jeudi 27 février, au Centre chorégraphique national de Nantes, avec le collectif FAIR-E. | RICHARD LOUVET

Ouest-France
Anne AUGIÉ.
Publié le 20/02/2020 à 07h30

Lire le journal numérique

ÉCOUTER

LIRE PLUS TARD

Partagez

FACEBOOK

TWITTER

En 2020, le festival Hip Opsession lance un nouveau format : un festival consacré 100 % à la danse, qui démarre, ce jeudi. Et un volet axé sur la musique, à l'automne. Les battles, moment fort du festival danse auquel participent 215 danseurs de la région et du bout du monde, affichent complet, vendredi et samedi. Mais Hip Opsession a plus d'une corde à son arc : il n'y a pas une mais des danses hip hop, « **plurielles et en perpétuelle évolution** », selon Johan Mabit, de Pick Up Production, l'association organisatrice du festival. D'ici dimanche 1er mars, à Nantes, il y en a pour tous les goûts !

Pour entrer dans la danse

La soirée d'ouverture de Hip Opsesssion, c'est ce jeudi, à partir de 21 h, au Lieu unique. Le bar devient lieu de rencontre de tous ceux qui veulent expérimenter le hip hop. Avec une mise en scène et en musique de Tismé, Vicelow et Philémon. Et les DJ Walla P (Canadien) et J. Moses (Nantais).

Jeudi 20 février, de 21 h à 1 h 30, au bar du Lieu unique, 2, rue de la Biscuiterie, entrée libre.

Annonces Immo

Vente maison
Lorient 56
Achat Location
Ville ou Code Postal

Lire l'article en entier

FRANCE3-REGIONS.FR

Jeudi 20 février 2020 - "Hip Opsession Danse 2020 : rencontre avec un activiste hip hop, le Nantais Yliès Zougguari"

Hip Opsession Danse 2020 : rencontre avec un activiste hip hop, le Nantais Yliès Zougguari

Yliès Zougguari / © Eric Guillaud

PARTAGES

Partager

Twitter

Envoyer

Né dans le désert mauritanien il y a 24 ans, Yliès Zougguari est aujourd'hui une figure de la culture urbaine à Nantes. À l'occasion de la seizième édition du Hip Opsession, le jeune activiste nous ouvre les portes de son univers, les pieds sur terre, la tête dans la house dance. Rencontre...

Par Eric Guillaud

Publié le 20/02/2020 à 11:04 Mis à jour le 20/02/2020 à 11:12

C'est au LU, le Lieu Unique à Nantes, que nous a donné rendez-vous Yliès. Rien d'étonnant, l'endroit est depuis de nombreuses années maintenant le lieu de convergence de tous les danseurs hip hop de la ville. Yliès le fréquente depuis 2012 lorsqu'il s'est mis à la danse, 5 à 6 heures d'entrainement par jour et les battles pour obsession.

La danse ? Ce n'est pourtant pas son truc au départ. Lui est plutôt football. Jusqu'au jour où il se fait renvoyer de son club. Un peu turbulent le garçon. C'est dans la boxe qu'il jette alors son dévolu mais un souffle au cœur lui interdit toute compétition. "*Je ne pouvais tout de même pas continuer sans pouvoir me confronter aux autres. Ça m'a totalement démotivé*". Alors, Yliès jette l'éponge et s'oriente vers la danse.

De la boxe à la danse, un sacré grand écart pourrait-on s'imaginer. Pas tant que ça ! "*Je suis arrivé à la danse par le break dance et le break dance est assez viril, assez sportif et compétitif. Comme la boxe finalement. J'avais 18 ans quand j'ai commencé, j'étais raide, à priori pas vraiment fait pour ça*".

1/4 finale House : YLIES (FRA) vs PEEPS (FRA)

LES JT 12/13 19/20

LES PLUS CHAUDS

REPLAY. Retrouvez les 2 soirées de Battle du festival Hip Opsession 2020 de Nantes

Angers SCO : avec sa victoire (1-0) contre Montpellier, les angevins mettent fin à une mauvaise spirale

Dix ans après le drame de Xynthia, l'ancien maire de La Faute-sur-Mer en Vendée, bien que condamné, se représente

Lire l'article en entier

FRANCE3-REGIONS.FR

Vendredi 21 février 2020 - "Nantes : petit lexique pour suivre le Battle du festival Hip Opsession 2020"

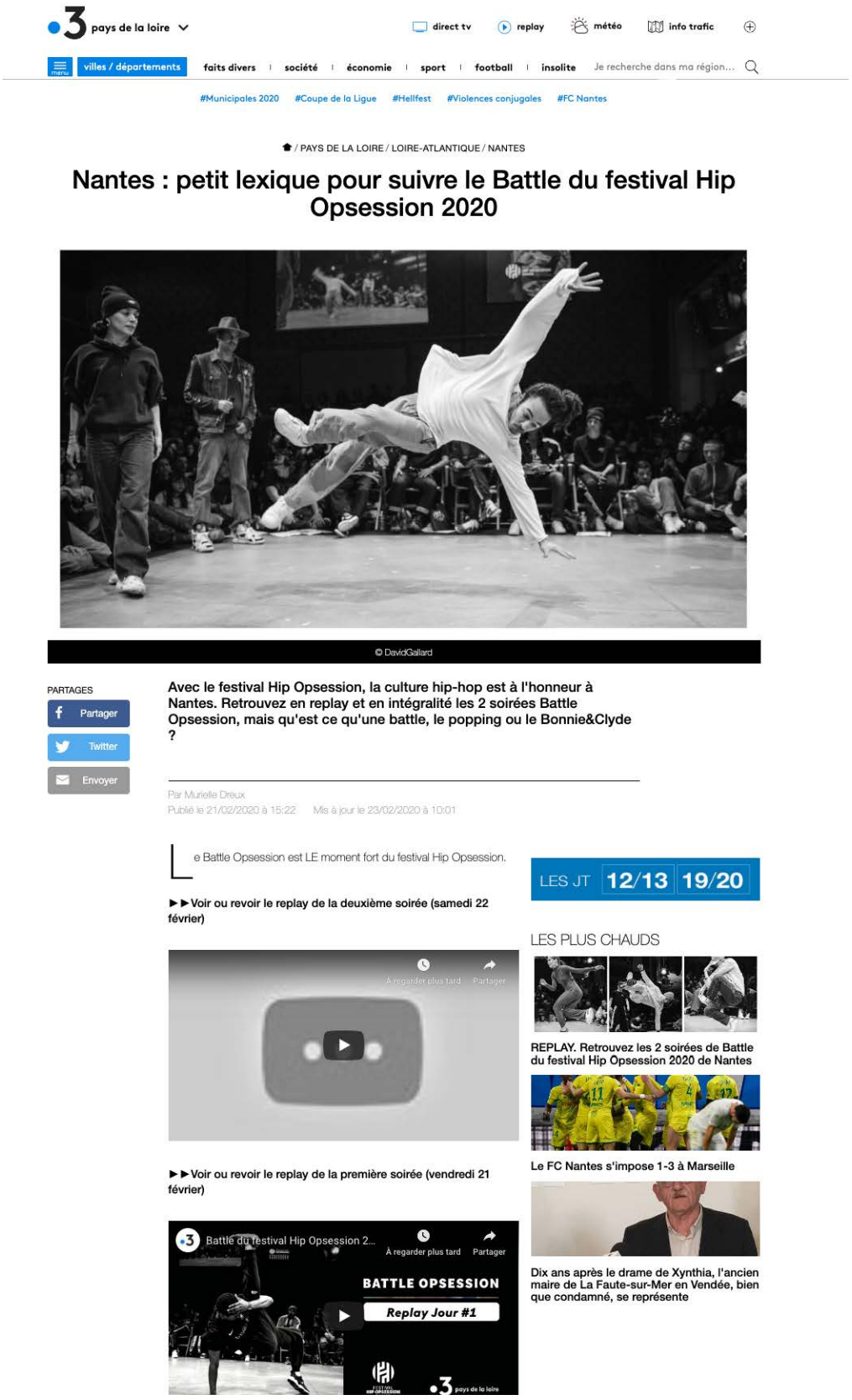

3 pays de la loire

direct tv | replay | météo | info trafic

menu | villes / départements | faits divers | société | économie | sport | football | insolite | Je recherche dans ma région...

#Municipales 2020 #Coupe de la Ligue #Hellfest #Violences conjugales #FC Nantes

/ PAYS DE LA LOIRE / LOIRE-ATLANTIQUE / NANTES

Nantes : petit lexique pour suivre le Battle du festival Hip Opsession 2020

© DavidGaillard

PARTAGES

Partager

Twitter

Envoyer

Avec le festival Hip Opsession, la culture hip-hop est à l'honneur à Nantes. Retrouvez en replay et en intégralité les 2 soirées Battle Opsession, mais qu'est ce qu'une battle, le popping ou le Bonnie&Clyde ?

Par Murielle Dreux

Publié le 21/02/2020 à 15:22 Mis à jour le 23/02/2020 à 10:01

Le Battle Opsession est LE moment fort du festival Hip Opsession.

►►Voir ou revoir le replay de la deuxième soirée (samedi 22 février)

À regarder plus tard Partager

►►Voir ou revoir le replay de la première soirée (vendredi 21 février)

Battle du festival Hip Opsession 2...

À regarder plus tard Partager

BATTLE OPSESSION

Replay Jour #1

LES JT 12/13 19/20

LES PLUS CHAUDS

REPLAY. Retrouvez les 2 soirées de Battle du festival Hip Opsession 2020 de Nantes

Le FC Nantes s'impose 1-3 à Marseille

Dix ans après le drame de Xynthia, l'ancien maire de La Faute-sur-Mer en Vendée, bien que condamné, se représente

Lire l'article en entier

FRANCE3-REGIONS.FR

Samedi 22 février 2020 - "REPLAY. Retrouvez les 2 soirées de Battle du festival Hip Opsession 2020 de Nantes"

REPLAY. Retrouvez les 2 soirées de Battle du festival Hip Opsession 2020 de Nantes

Battle Opsession 2020 / © DavidGallard

PARTAGES

Partager

Twitter

Envoyer

France 3 Pays de la Loire est dans la place ! Revivez en live le battle de danse du festival Hip Opsession comme si vous y étiez !

Par Murielle Dreux
Publié le 22/02/2020 à 01:24 Mis à jour le 23/02/2020 à 10:11

Le popping, le locking, ou le top rock, ne vont plus avoir de secret pour vous...

France 3 Pays de la Loire, vous propose de revivre les 2 soirées de Battle du festival Hip Opsession, une immersion dans le monde de la culture hip-hop.
Les vendredi 21 et samedi 22 février, le public du Lieu Unique de Nantes a vibré au rythme des DJ's et du spectacle des danseurs.

Le Battle de samedi :

►►Voir ou revoir le replay de la deuxième soirée (samedi 22 février)

Encore une soirée de folie !

Les MC -Maîtres de cérémonie- Nasty et Amjad ont encore une fois mis le feu au carré et partagé leur passion pour le hip hop avec le public. Un public toujours aussi nombreux et toujours aussi heureux d'être là pour mettre l'ambiance et encourager ses favoris.

Il faut dire que ce battle est toujours très attendu, car ce soir c'était l'occasion de découvrir des danses aux figures impressionnantes, notamment au sol. Il faut voir les battles 3vs3, qui rivalisent de créativité et de mise en scène. Ils font le show !!

Un coup de coeur particulier pour la catégorie Bonnie&Clyde, qui demande une vraie osmose entre les deux danseurs.

Autre coup de coeur pour les DJ's et les musiciens, car ce soir la musique est en live avec Slapback99, une formation avec des « vrais » instruments ! Un fait assez rare dans les battles, mais une volonté affichée depuis quelques années par le festival.

Mais une battle c'est une « bataille » ou plutôt une compétition. Et ce soir les danseurs et danseuses ont donné le maximum pour remporter les différentes catégories.

Palmarès de la soirée du samedi :

LES JT 12/13 19/20

LES PLUS CHAUDS

REPLAY. Retrouvez les 2 soirées de Battle du festival Hip Opsession 2020 de Nantes

Le FC Nantes s'impose 1-3 à Marseille

Dix ans après le drame de Xynthia, l'ancien maire de La Faute-sur-Mer en Vendée, bien que condamné, se représente

Lire l'article en entier

OUESTFRANCE.FR

Samedi 22 février 2020 - "Nantes. Affrontements en série dans le cercle hip-hop"

Nantes. Affrontements en série dans le cercle hip-hop

En trio, en solo ou entre garçons et filles, les danseurs ont combattu pacifiquement, sur le mode impro, samedi, au Lieu unique. Instants de grâce et d'énergie pure. Et le festival n'est pas fini.

Battle en impro à trois contre trois, samedi après-midi, pendant le festival Hip opsession, au Lieu unique, à Nantes. | OUEST-FRANCE

Ouest-France
Agnès CLERMONT.

Publié le 22/02/2020 à 19h36

ABONNEZ-VOUS

ÉCOUTER

LIRE PLUS TARD

Ce soir, les lauréats disputeront la finale. La battle opsession, qui voit s'affronter au cours du festival éponyme des danseurs de haut niveau du monde entier, serait donc une vraie compétition ? Nuance, temporise d'entrée de jeu Jérémy Tourneur, membre de Pick up production, l'organisateur d'évènement : dans le monde du hip-hop, la rivalité est à dominante positive. **« Complice, même. Les danseurs portent les mêmes valeurs de partage, d'échange et de transmission. »**

Samedi après-midi au Lieu unique, pendant les sélections pour la finale de la Battle opsession. | OUEST-FRANCE

Et c'est vrai que dans le cercle de lumière qui dessine la piste, sur le sol du Lieu unique, en ce samedi après-midi de février, les six combattants ont le sourire viral et l'énergie contagieuse. Catégorie trio contre trio. Tête, épaule, coude, genou effleurent le béton ciré, partent en toupie, ou jaillissent en ressort. Chacun son style, son impro.

Newsletter Nantes

Chaque matin, recevez toute l'information de Nantes et de ses environs avec **Ouest-France**

Votre e-mail OK

Votre e-mail est collecté par le Groupe SIPA Ouest-France pour recevoir nos actualités.
En savoir plus.

En continu

Une | Nantes

- 12h13 Procès Fillon. Au programme de ces neuf jours d'audience
- 12h02 Pays de la Loire. Plaisance : la Région lance un nouvel appel à projets pour le « port du futur »
- 11h28 Près de Nantes. De nouvelles animations à Terre d'Estuaire
- 11h09 Nantes. Les guides dénoncent leur « traitement »
- 11h06 Photos et Vidéos. Nantes : regard l'édition 2020 d'Hip Opsession
- 11h04 Nantes. Stages pour enfants à l'école des Beaux-arts
- 10h29 PHOTOS. Nantes : son restaurant cambriolé juste après l'ouverture

Lire l'article en entier

OUESTFRANCE.FR

Lundi 24 février 2020 - "Photos et Vidéos. Nantes : regard l'édition 2020 d'Hip Opsession"

Accueil / Pays de la Loire / Nantes

Réservé aux abonnés

Photos et Vidéos. Nantes : regard l'édition 2020 d'Hip Opsession

Les célèbres battle nantaises d'Hip Opsession se sont déroulées une nouvelle fois au Lieu Unique. Pendant deux jours, 6 000 spectateurs ont admiré les figures.

Les qualifications pour participer aux finales sont toujours aussi impressionnantes. | PHOTO PRESSE OCÉAN-OLIVIER LANRIVAIN

Presse Océan
Photos et vidéos Presse Océan-Olivier Lanrivain

Modifié le 24/02/2020 à 11h06
Publié le 23/02/2020 à 13h46

Lire le journal numérique

ÉCOUTER

LIRE PLUS TARD

Partagez

FACEBOOK

Pour la 16e année consécutive…

Annonces Immo

Vente maison
Auray La Gare 56
Achat Location
Ville ou Code Postal

215 artistes…

Lire l'article en entier

FRANCE3-RÉGIONS.FR

Lundi 24 février 2020 - "Hip-Hop à Nantes : succès pour le collectif The Rookies aux Dervallières"

Hip-Hop à Nantes : succès pour le collectif The Rookies aux Dervallières

Knock out tournament, le 23 février 2020, à la maison de quartier des Dervallières à Nantes / © France Télévisions

PARTAGES
Partager
Twitter
Envoyer

Le battle afro organisé par le collectif nantais The Rookies a remporté un franc succés à la maison de quartier des Dervallières à Nantes, ce 23 février.

Par Fabienne Even
Publié le 24/02/2020 à 11:20

Lire l'article en entier

METROPOLE.NANTES.FR

Lundi 24 février 2020 - " Les Dervallières dans le groove d'Hip Opsession 2020 "

Les Dervallières dans le groove d'Hip Opsession 2020

Culture, loisirs, patrimoine | Nantes

L'afrobeat était à l'honneur, dimanche 23 février, à la maison de quartier des Dervallières. Organisé par le collectif The Rookies, le Knock out tournament a ressemblé plus de 300 personnes venues notamment pour assister aux battles de danse.

Partager

Le Knock out tournament, organisé par The Rookies, fêtait sa deuxième édition dans le cadre de Hip Opsession. Crédit : Pick Up Production

Lire l'article en entier

OUEST-FRANCE.FR

Mercredi 26 février 2020 - " La Chapelle-sur-Erdre. Du hip-hop avec la compagnie Pyramid "

La Chapelle-sur-Erdre. Du hip-hop avec la compagnie Pyramid

La Cie Pyramid fête ses 20 ans cette année à Rochefort en Charente | PHOTO PROD.

Presse Océan

Publié le 26/02/2020 à 22h30

Dans le cadre du festival Hip-Opsession, le spectacle de danse présenté par la compagnie Pyramid, *Ballet Bar*, aura lieu le vendredi 28 février à Capellia.

Cinq virtuoses autour d'un comptoir dans une ambiance proche des clubs de Jazz New Yorkais s'interrogent au travers de la danse sur leur rapport à la musique et tout ce qu'elle englobe d'inspiration et de poésie.

Avec danses acrobaties, mimes autour du son du phonographe et des vinyles et dans une mise en scène soignée, ils partagent humour et dérision.

Plus qu'un simple spectacle de danse, ces artistes proposent un vrai moment de convivialité.

Cette performance a été jouée plus de 200 fois. Avec ses cinq chorégraphes et 25 danseurs la compagnie Pyramid tourne avec cinq spectacles dans le monde entier.

À l'occasion des 20 ans, de la compagnie, un grand festival aura lieu à Rochefort, en Charente, d'où elle est originaire. Le 11 avril, les membres de la compagnie seront à Saint-Gilles-Croix-de-Vie avec leur spectacle Index.

À Capellia le vendredi 28 février 20 h 30.

Tél. 02 40 72 97 58.

Billetterie.capellia@lachapellesurerdre.fr

#La Chapelle-sur-Erdre

Lire le journal numérique

ÉCOUTER

LIRE PLUS TARD

Newsletter Nantes

Chaque matin, recevez toute l'information de Nantes et de ses environs avec **Ouest-France**

Votre e-mail OK

Votre e-mail est collecté par le

En continu

Une | La Chapelle-sur-Erdre

01/03 La Chapelle-sur-Erdre. Océan d'Amour déborde de poésie et d'humour

27/02 La Chapelle-sur-Erdre. Hip Opsession pour la famille avec Ballet Bar

27/02 La Chapelle-sur-Erdre. Le Café citoyen se penche sur l'extrême-droite

26/02 La Chapelle-sur-Erdre. Du hip-hop avec la compagnie Pyramid

26/02 La Chapelle-sur-Erdre. Le Café citoyen se penche sur l'extrême-

Lire l'article en entier

OUEST-FRANCE.FR

Jeudi 27 février 2020 - " La Chapelle-sur-Erdre. Hip Opsession pour la famille avec Ballet Bar "

La Chapelle-sur-Erdre. Hip Opsession pour la famille avec Ballet Bar

Mime, cirque, théâtre, « Ballet Bar » est bien plus qu'un simple spectacle de danse hip-hop. | DR

Ouest-France

Publié le 27/02/2020 à 06h00

Lire le journal numérique

ECOUTER

LIRE PLUS TARD

Newsletter Nantes

Vendredi, le festival Hip Opsession fait étape dans la commune. Un vieux transistor grésillant, un bar poussiéreux, un portemanteau prenant vie et un sol à damiers. Le décor est posé.

Cinq virtuoses hip-hop autour d'un comptoir, dans un univers proche des clubs de jazz new-yorkais, s'interrogent, à travers leurs danses, sur leur rapport à la musique dans tout ce qu'elle englobe d'inspiration et de poésie. Danses, acrobaties, mimes s'invitent autour du son du phonographe et des vinyles. *Ballet Bar*, par la compagnie Pyramid, est bien plus qu'un simple spectacle de danse, original, rythmé, parfois décalé, mais toujours dans le ton. Un véritable voyage au cœur du corps.

Vendredi 28 février. 20 h 30, à Capellia, à partir de 8 ans. Tarifs : 9 à 15 €. Réservations : tél. 02 40 72 97 58 ; billetterie.capellia@lachapellesurerdre.fr

#La Chapelle-sur-Erdre

En continu

Une | La Chapelle-sur-Erdre

01/03 La Chapelle-sur-Erdre. Océan d'Amour déborde de poésie et d'humour

27/02 La Chapelle-sur-Erdre. Hip Opsession pour la famille avec Ballet Bar

Lire l'article en entier

PICK UP PRODUCTION
PRÉSENTE

FESTIVAL
HIP OPSESSION
DANSE

WEB CULTUREL

BIG CITY LIFE

Vendredi 17 janvier 2020 - "HIP OPSESSION DANSE 2020 : LE RENDEZ-VOUS DES FANS DE HIP HOP !"

AGENDA CITY GUIDE BONS PLANS TOPS INSOLITE ACTU WEEK-END

HIP OPSESSION DANSE 2020 : LE RENDEZ-VOUS DES FANS DE HIP HOP !

L'annonce était tombée en octobre 2019 : pour les années à venir, ce n'est plus un, mais **deux rendez-vous annuels** qui seront proposés au public du festival **Hip Opsession** ! Le premier se déroule en **février**, et il est uniquement consacré à la danse. Le second présenté en **octobre** se focalise sur la musique. **Big City Life** vous en dit plus sur première édition du festival **Hip Opsession Danse** qui débarque à Nantes à partir du **jeudi 20 février 2020**. Au programme : beaucoup de danse !

Hip Opsession 2020 : le festival 100% danse urbaine !

Lire l'article en entier

LE BONBON

Mardi 21 janvier 2020 - "Hip Opsession Danse : le nouveau rendez-vous du festival se dévoile"

le Bonbon

Hip Opsession Danse : le nouveau rendez-vous du festival se dévoile

Kevin Schultz | Festivals & Concerts | 21/01/2020

C'est du 20 février au 1er mars 2020 que le Festival Hip Opsession vous donne rendez-vous pour son édition hivernale dédiée à la danse, et articulée autour d'une vingtaine de propositions. Le Bonbon t'en dit plus sur cet événement à ne pas manquer.

2020 est **l'année du renouveau pour le festival Hip Opsession** avec l'organisation de **deux éditions distinctes** : **une en hiver dédiée à la danse**, et **l'autre en automne dédiée** quant à elle **aux musiques** Hip Hop. Deux événements complémentaires qui servent un but commun : partager avec le plus grand nombre la **richesse du Hip Hop** à travers des **propositions originales et novatrices**.

La **première édition** de Hip Opsession Danse, c'est **une vingtaine de représentations**, d'ateliers, de séances d'initiations, de seul-en-scène, de stages, de conférences, de jams, de battles, et autres spectacles qui se tiendront **au Lieu Unique, au TNT, à la Maison de Quartier des Dervallières, au D3**, ...

Facebook

Twitter

Ailleurs sur le Bonbon

5 sports tendance à tester à Nantes en...

The Kooks rejoint la prog' de La Nuit de l'Erdre 2020 !

Lire l'article en entier

LE KIOSQUE NANTAIS

Vendredi 31 janvier 2020 - " Du Hip Hop pour tous ! "

KN LES SUGGESTIONS DU KN **L'AGENDA** LE BLOG NOS RENDEZ-VOUS NOS PRESTATIONS

Du Hip Hop pour tous !

Les tarifs varient selon les spectacles

Hip Opsession est un projet orchestré par **Pick Up production** (crée en 1999) souhaitant valoriser la culture hip hop à travers la musique, la danse et les arts visuels. Voulant soutenir les projets à toute échelle, l'association nantaise met en valeur les artistes nationaux, internationaux mais également les talents émergents.

Ils mettent la mixité culturelle à toute épreuve puisqu'en parallèle des spectacles, ils proposent des conférences, des rencontres et même des ateliers créatifs afin de défendre les valeurs telles que **la transmission, le sens du collectif et le défi artistique.**

Chaque année, le festival s'efforce de rendre les événements accessibles au plus grand nombre en optimisant les dispositifs concernant les personnes en situation de handicap auditif, visuel et/ou psychique (interprétation LSF, gilets vibrants, auto description, guide Facile à Lire et à Comprendre,...).

Au cœur de cette programmation bouillonnante, le Kiosque Nantais vous propose **sa sélection de spectacles** à ne (certainement) pas manquer...

- **BATTLE OPSESSION**
  Une arène, des styles de hip-hop variés, des danseuses et danseurs mondialement reconnus, un jury encourageant : rendez-vous pour une battle à mi-chemin entre la compétition et le partage ! À partir de minuit, le battle laisse place à une *after party* gratuite, dans un Lieu Unique configuré en club.
  - Du 21 au 23 février - au Lieu Unique (2 Rue de la Biscuiterie, 44000 Nantes)

- **NAD'IN – Un pas dans ma bulle**
  Cette figure féminine emblématique de l'univers du Battle Opsession nous partage son aventure de vie (sa culture, son parcours, son caractère...) à travers une pièce mêlant humour et breakdance.
  - Mardi 25 février – 15h / Mercredi 26 février – 10h30 / Jeudi 27 février – 10h30 / Vendredi 28 février – 10h30 – TNT (Terrain Neutre Théâtre, 11 Allée de la Maison Rouge, 44000 Nantes) – 6/7€
  Retrouvez la suggestion d'Emeline ICI.

Lire l'article en entier

GRABUGE

Samedi 01 janvier 2020 - " Du Hip Hop pour tous ! "

vendredi 21 février @ 19h00

Théâtre & danse

BATTLE OPSESSION 2020 • FESTIVAL HIP OPSESSION

hip-hop

Lieu : le lieu unique

DÉTAILS

À la une, Musique, Theatre et danse

Le Festival Hip Opsession revient à Nantes dans sa version danse du 20 février au 3 mars

The new popp

danse, hip-hop

Amélie Durouchoux

© DR

Lors de la rentrée dernière, nous avions découvert une nouvelle formule du festival « achipéachopé » nantais avec une édition automnale 100 % musicale et une édition tournée vers la danse en hiver. Si le découpage n'est pas si simple (pas de danse sans musique, de nombreux dj's seront donc présents), c'est effectivement le breakdance, le popping, le locking, le voguing, le krump, en bref la richesse des danses urbaines qui sera ici valorisée. Les formes proposées sont d'ailleurs aussi variées que les styles de danses ! Ceux qui souhaitent ressentir la joie des courbatures dans des zones encore inconnues de leur corps tenteront des initiations au CCNN, quand d'autres découvriront l'histoire du hip-hop avec humour grâce au one-woman show de la danseuse Nad'in au TNT. Les amateurs de spectacle vivant se tourneront vers Sirocco au Pannonica, À mon bel amour à l'Auditorium de Rezé, Ballet Bar à Capellia, la performance The Unexpected Dance à Trempolino ou les gloires locales de The Rookies aux Dervallières. Et comme chaque année, les battles réuniront les meilleurs danseurs mondiaux dans une ambiance frénétique (et bondée) au lieu unique.

Partagez-moi !

Facebook Google+ Twitter

Voir dans l'agenda

ACTUS

IAM est de retour le 14 mars à La Carrière de Saint-Herblain !

4 mars 2020

La funk-pop québécoise de Jessy Benjamin en concert au Éclats Francophones, le 14 mars à La Cité des Congrès de Nantes

4 mars 2020

Pixvae bouscule le rock et la musique latine le 13 mars au Pannonica

3 mars 2020

Installations : Bloom – Orbits – Moi, centre du monde à Stereolux du 12 au 13 mars

2 mars 2020

Spectacle : « J'aime Hydro » démonte l'EDF du Québec au Grand T du 10 au 12 mars

1 mars 2020

Le Festival Univerciné Italien la joue 100% féminin du 10 au 15 mars au Katorza

1 mars 2020

Grise Cornac en première partie de MLP le 11 mars au Ferrailleur

Lire l'article en entier

TRAVEL TOP6

Samedi 01 janvier 2020 - " France > Nantes > Événements > Hip Opsession 2020 "

Guides de voyage Destinations

Travel Top6

Chercher

France > Nantes > Événements

Hip Opsession 2020

TBD

Nantes accueille l'un des plus grands événements célébrant et mettant en valeur la culture hip hop en Europe. Hip Opsession, qui attire plus de 20 000 spectateurs, propose une vaste gamme d'événements présentant de la musique, des compétitions de danse, des arts visuels et des expositions dans le genre en pleine croissance.

Le Lieu Unique,
Rue de la Biscuiterie,
Nantes,
France

Site Internet

Suggérer une modification

Lire l'article en entier

LEBONBON.FR

Vendredi 7 février 2020 - "Hip Opsession Danse : 6 rendez-vous à ne pas manquer"

le Bonbon

Hip Opsession Danse : 6 rendez-vous à ne pas manquer

Kevin Schultz | Festivals & Concerts | 07/02/2020

© crédit photo : Battle Opsession 2019 © Clack / David Gallard

Du 20 février au 1er mars, vous avez rendez-vous avec Hip Opsession Danse, édition hivernale du célèbre festival nantais Hip Opsession. 11 jours durant, Nantes vibrera au rythme des danses hip hop, avec une vingtaine de propositions artistiques. Parce qu'il y a beaucoup à voir, on t'a concocté une petite sélection de 5 rendez-vous que tu ne dois pas manquer.

Spectacles, ateliers, séances d'initiation, stages, conférences, battles, jams, ... Avec une **vingtaine de propositions**, cette première édition du Festival Hip Opsession Danse propose un tour d'horizon complet du courant hip hop. Vous êtes bienvenus à ces différents rendez-vous, que vous soyez un fin connaisseur de hip hop, ou un simple curieux. Parmi les **lieux qui accueillent l'événement**, il y a le Lieu Unique, le TNT, le D3, la MAison de Quartier des Dervallières, ...

La soirée d'ouverture - jeudi 20 février, le Lieu Unique

Lire l'article en entier

LE MOUV'

Mardi 11 février 2020 - "Gagne tes places pour le festival HIP OPSESSION Danse à Nantes !"

MENU MOUV' Émissions Live Vidéo Mouv' Info Mouv' Nation

Festival Hip Opsession Danse (crédit : David Gallard)

MOUV ÉVÉNEMENT

Gagne tes places pour le festival HIP OPSESSION Danse à Nantes !

Du 20 février au 1er mars 2020, la région nantaise se met au rythme de la danse Hip Hop !

Mar. 11 Février 2020 par Team Mouv'

Désormais partagé en deux temps, le **festival Hip Opsession** organisé par l'association Pick Up Production, dévoile les couleurs du premier volet de sa saison 2020. Cette édition 100% danse met à l'honneur le mouvement, la performance et la pluralité d'une discipline en évolution permanente.

Du 20 février au 1er mars 2020, Hip Opsession propose une programmation fédératrice et représentative de la vitalité d'une communauté de danseuses et danseurs toujours plus active et nombreuse. Au total, **une vingtaine de propositions** allant des battles, spectacles chorégraphiques, seul-en-scène, stages, conférences, jams et soirées en club sont à l'affiche de la première édition danse de Hip Opsession.

Lire l'article en entier

BIG CITY LIFE

Jeudi 13 février 2020 - "This is Hip Opsession – Festival Hip Opsession Danse D3 (Le) Nantes"

Big City life NANTES

AGENDA CITY GUIDE BONS PLANS TOPS INSOLITE ACTU WEEK-END

BATTLE OPSESSION AU LIEU UNIQUE !

Préparez vos meilleurs **pull-ups** pour accueillir les **200 danseurs** venus du monde entier qui viendront enflammer le plancher du **Lieu Unique**, les **vendredi 21 et samedi 22 février 2020** ! Rendez-vous pour l'un des plus grands évènement dans le monde de la danse urbaine ! Battles de locking, popping, house et hip hop seront à l'honneur à l'occasion du festival **Hip Opsession Danse 2020** ! Des crews et danseurs venus des quatre coins du monde viendront s'affronter pour déterminer qui est LE meilleur danseur de cette édition 2020 !

Soyez chaud pour ce marathon de la danse ! 😉

PARTAGE AVEC TES AMIS

Lire l'article en entier

LEMON MAG

Vendredi 14 février 2020 - "HIP OPSESSION : ÇA VA BOUGER À NANTES !"

lemon
votre concentré culture et sorties

ACTUS DOSSIER DU MOIS SAISONS 19-20 INTERVIEWS CHRONIQUES #CITRONFREE PLAYLISTS LES NUMÉROS

HIP OPSESSION : ÇA VA BOUGER À NANTES !

14 FÉVRIER 2020

Le festival haut en couleur et électrique Hip Opsession est de retour avec le réel souhait de faire découvrir aux Nantais, l'évolution et les performances autour de la danse hip-hop ! Au programme : battle, spectacles de danse, DJ Set, ateliers... Le festival s'adresse tout aussi bien aux danseurs amateurs qu'au grand public.

Onze jours organisés dans Nantes et ses alentours afin de célébrer la danse hip-hop. Cet événement débutera au Lieu Unique par une soirée d'ouverture en danse avec **Tismé, Vicelow** et **Philémon** et en musique avec le canadien **Walla P** et l'activiste nantais **J. Moses**.

Les **Battle Opssesion** auront lieu le vendredi et le samedi. Elles rassemblent les meilleurs danseurs et danseuses du monde qui s'affronteront dans une compétition où les performances artistiques sont bluffantes. Les soirées se poursuivront par des After Party avec des DJ tels que **Kapela** ou **DJ Chabin**.

Lire l'article en entier

SOURDOREILLE

Lundi 17 février 2020 - " FESTIVAL HIP OPSESSION DANSE : MOINS DE BLABLA, PLUS DE DANSE HIP HOP "

Interviews

7 minutes

Écrit par **Romain** le 17.02.2020

Breaking, locking, house et popping... Ces mots vous semblent tout droit sortis d'une conférence issue de la start-up nation ? Vous avez tout faux, c'est même l'inverse : ces formes de danse sont des souffles de vie dont la puissance fait taire le ronron des mac books en salle de réu. Du jeudi 20 février au dimanche 1er mars se tiendra un grand moment de danse hip hop à Nantes, dans le cadre du ***Festival Hip Opsession Danse****. On vous retransmettra l'événement en direct. D'ici là, un peu d'histoire, avec le témoignage de son programmateur, Pierrick Vially.*

Dans les années 80 du libéralisme à la Reagan, du laissez-faire et du néo-conservatisme, les États-Unis connaissent moult bouleversements culturels, que l'élite gouvernementale aidée pourtant par un acteur à succès n'avait pas vraiment prévu. Le CD ramène alors ses plus belles pelles pour enterrer méticuleusement le vinyle alors que Michael Jackson et E.T. écrasent la pop mondiale.

C'est aussi le moment des confirmations dans la musique. Celle du reggae, dont les têtes de proue Jimmy Cliff, Peter Tosh ou Burning Spear, prêchent la bonne parole par-delà les continents, ou la soul et le disco qui font leur mue et s'appellent désormais funk et house. Celle du hip hop surtout, qui a déjà une décennie derrière lui : on parle de new school – quand certains pensent toujours à des délires psychotiques de jeunes désœuvrés criant leur rage comme on a une poussée de dent. Mieux, il existe de nombreux sous-styles au hip hop, lui-même inclus dans une culture, plus large.

À cette époque, si les fameux graffitis remontant à la Grèce antique font principalement parler les spécialistes de l'art, écœurés qu'on salisse les murs de leurs musées poussiéreux, on parle

Lire l'article en entier

FRAGIL

Mercredi 19 février 2020 - " L'obsédante Opsession – ou pourquoi venir à un battle de danse hip-hop "

L'obsédante Opsession – ou pourquoi venir à un battle de danse hip-hop

19 Fév 2020

La 16ème édition du Battle Opsession se déroulera les 21 et 22 février prochain au Lieu Unique où pas moins de 215 danseur·euses sont attendu·es. Fragil vous explique pourquoi c'est l'événement à ne pas rater.

Le Battle Opsession a lieu dans le cadre du festival **Hip Opsession Danse**, organisé par l'association nantaise **Pick Up Production, du 20 février au 1er mars 2020.** L'objectif est de mettre à l'honneur la danse hip-hop sous ses différentes formes et pratiques avec des soirées, spectacles, conférences, expositions... On ne sait pas toujours comment l'écrire mais ce dont on est sûr c'est du caractère non négociable de sa présence. Maintenant séparée en deux temps, musique en octobre et danse en février, cette édition promet d'être riche en surprises et découvertes avec notamment le concours de plusieurs partenaires : CCNN, TNT, D3, Lieu Unique...

Lire l'article en entier

PICK UP PRODUCTION
PRÉSENTE

FESTIVAL
HIP OPSESSION
DANSE

RADIO

PRUN’

14 février 2020 - "CURIOCITÉ : Hip Opsession Danse"

Écouter l’émission

NRJ NANTES

17 février 2020 - "NRJNEWS : Hip Opsession Danse"

Écouter l'émission

RADIO CAMPUS ANGERS

17 février 2020 - "Au cœur d'actions solidaires et culturelles"

co-animée avec Alexis !
Pour ce soir :

- Nous aurons à nos côtés dans le studio **le collectif de La Grande Ourse**, qui viendra nous parler de leur structure et présenter les combats qu'ils mènent !
- Au programme également, une rencontre avec **Guillaume David**, chargé de communication dans l'**association Pick Up Production**, qui organise à partir de cette semaine une nouvelle édition du **festival Hip Opsession**, **axé sur la Danse** !
- Pour finir, nous reviendrons sur une immersion du côté de l'**association à tout métier** dans le cadre d'un **reportage Murmure** !

Bonne écoute moussaillons !

Écouter l'émission

MOUV'

Jeudi 20 Février 2020 - "Mouv' Actu du mercredi 19 février 2020"

ACCUEIL ▸ EMISSIONS ▸ MOUV' ACTU

Mouv' Actu du mercredi 19 février 2020

Mouv' Actu du 19 février 2020
1 heure

Au programme : Koba LaD déprogrammé des festivals à cause de son tweet homophobe, un rapport de l'ONU confirme que le réchauffement climatique est une menace pour l'avenir des ados, 2-1 pour Dortmund face au PSG, Amazing Stories le retour de la série de Spielberg et le festival Opsession à Nantes...

Jeu. 20 Février 2020

Manon pour le screen :

Amazing Stories, série culte des années 80, sera de retour dès le 6 Mars sur la plateforme Apple TV ! La série ne change pas de réalisateur puisque Steven Spielberg est toujours aux commandes. La première saison se composera de 10 épisodes dont 5 seront disponibles dès le premier jour de la diffusion !

Culture Hip Hop de Yasmina :

Le festival **Hip Opsession** commence demain jusqu'au 1er Mars, avec notamment un **battle de danse** samedi accessible à tous. Avec une audiodescription pour les non-voyants, langue des signes et gilets vibrants pour les sourds et malentendants !

À lire aussi

Gagne tes places pour le festival HIP OPSESSION Danse à Nantes !

Écouter l'émission

FRANCE BLEU LOIRE ATLANTIQUE

Vendredi 21 Février 2020 - "le festival Hip Opsession Danse 2020 jusqu'au dimanche premier mars"

Idées de sorties

ÇA VAUT L'DÉTOUR : L'INVITÉ(E)

Du lundi au samedi à 18h05.

Nico alias DJ One Up et Johan Mabit du Festival Hip Opsession © Radio France -

le festival Hip Opsession Danse 2020 ju dimanche premier mars

Diffusion du vendredi 21 février 2020
Durée : 19min

On passe en revu les grands moments de ce festival nantais de renommée nationale.

Demandez le programme en cliquant ICI

Écouter l'émission

TÉLÉVISION

TÉLÉNANTES

Lundi 24 février 2020 - "Jardin extraordinaire : l'escalier de la falaise en cours d'installation; Hip Opsession : un week-end de battle; La vie à bord du Navibus"

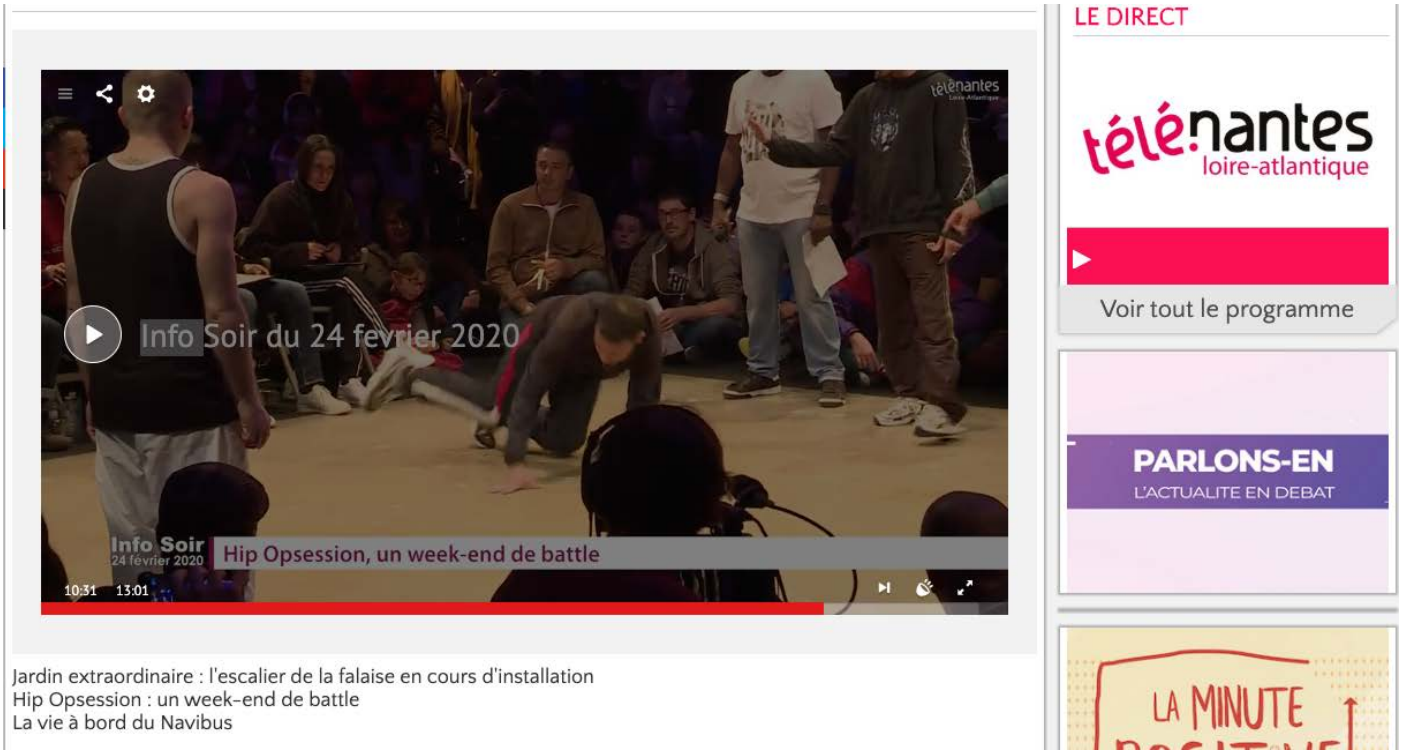

Voir l'émission en entière

Pick Up Production
17 rue Sanlecque 44000 Nantes

02 40 35 28 44

contact@pickup-prod.com
www.pickup-prod.com

Facebook • Twitter • Instagram